EXTRÉMNĚ ŽHAVÉ LETNÍ ČÍSLO

magazín LEO

www.leo.cz

LÁK… EROTICKÉ …

8 2012

74,90 Kč

4,40 €

LEO TV HOT NEWS!

JANA

REGINA: NEŠETŘI MĚ!

VIKY

SEXPERT: ÚTOK KOBRY A DALŠÍ TRIKY PŘI ORÁLU

LEO STAR: ALEX FOXE

SANDRA

MORGAN

DÍVKA Z LEO TV

TRENDY AUTOSEX NENÍ JEN MASTURBACE

MIMO MÍSU: UMĚNÍ BONDÁŽE

Mládeži do 18 let neprodejné!

74,90 Kč/4,40 € Číslo 8/2012

9 771211 447007 08

18

PRŮVODCE SEXUÁLNÍ DOVOLENOU

ALFA-SAMEC EROTICKÉ DŽUNGLE • NEZBYTNÁ MĚSÍČNÍ DÁVKA EROTIKY PRO KAŽDÉHO • NONSTOP ČÍSLO JEDNA NA ČESKÉM TRHU

AMATÉRKY, PANIČKY, LOLITKY I EXOTICKÉ ŽAHAVKY • NEJRAJCOVNĚJŠÍ FOTKY ČTENÁŘEK Z VAŠICH DOPISŮ • DOBRÁ ADRESA: KUŘBA NENÍ DRUŽBA

RYCHLÁ SEZNAMKA

Napiš sms ve tvaru:
PŘEZDÍVKA(mezera)Tvůj text a pošli na číslo

909 0350

Vzor: SONA45 Ahoj jsem Petr a chci tě ... a poslat na 909 0350.

JANA50

Hledam muze - kulinare a tak trochu i pozitkare, ktery dovede uspokojit myslove bunky a rad se ujme role hlavniho sefkuchare.

DENI33

Hledam perverzniho muze ktery ma rad piss, ruzne predmety, animal, atd. Odepisi vsem a tem ktery mi pak poslou foto sveho nastroje, postavy.

MISA45

Hledam pritele na nezavazne schuzky v Brne i v okoli. Sex je muj velky konicek a ja nemam zajem na tom nic menit. Mas zajem? Ozvi se mi.

SONA45

Ahoj, jmenuji se Renata, je mi 20 let a touzim poznat muze do 35 let. Ktery ma rad sex, tak jako ja. Jsem porad nadrzena a chci to. Ozvi se.

PSMS s.r.o., P.O.Box 28, Průhonice; 50Kč/sms vč. DPH. www.AHAINFO.cz. Od 18 let. www.platmobilem.cz

LUCIE45

Treba jsi to ty, hledam kluka, co ma sice vse, ale chybi mu laska a sex, hleda kamaradku i milenku a pritele, ktery tu bude kdyz ho potrebuje na blizku.

NADA38

Je mi 28let a rada bych se seznamila s muzem vlastnicim kratky plnovous. Mel by byt vtipny se smyslem pro humor. Mam rada sex a ty?

GABI38

Bez milovani se prece neda zit a pokud nekdo tvrdi opak, tak nerika pravdu. Jsi starsi 38 let, jsi sympaticky, inteligentni a da se s tebou mluvit o cemkoliv.

SIMA18

Je mozne, ze jeden z tech, kteri hledate pritelkyni, mi napisete, ze si pak vymenime fotecky a pocitime sympatii? Je mozne, ze se potkame?

MILA36

Jsem vlhka od rana do vecera. Mam rada neznej ale i lehce perverzni sex. Chci aby jsi mi to delal dlouho jazykem. Analni sex muj i partnerovo miluju.

EXPRESS SEZNAMKA

Jak odpovědět: POŠLI SMS VE TVARU: jméno divky(mezera)TEXT A POŠLI NA číslo 909 0350.

PŘÍKLAD: LEONA32 Ahoj, rad bych se seznamil. Jmenuji se Karel a je mi 30 let... A odešli na číslo 909 0350.

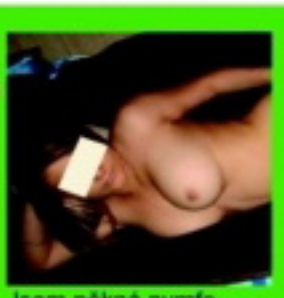
Jsem pěkná nymfomanka, 28 let a ráda zaučím nezkušené chlapce v sexu - jen dopoledne. Napiš sms ve tvaru: LEONA32 + text na číslo 909 0350.

Hledám pevnou ruku pro moji pusinku, prcinku a prdelku. Těším se až tě budu kouřit, dokud si to budeš přát. Pošli sms: ZITA17 + text na 909 0350.

Vyhlašuji výběrové řízení na sympatického, solventního muže, který postrádá intimní chvíle. Pošli sms ve tvaru: BERTA19 + text na 909 0350. Budu tvoje.

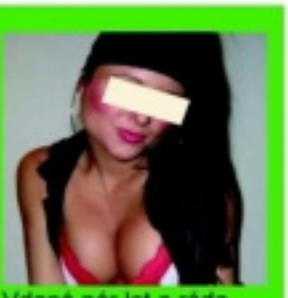
Vdaná pár let a ráda bych uvítala milence. Jsem hodně sama. Je mi 41 let. Pošli sms ve tvaru: LUCIE8 + text a pošli ne 909 0350. Můžu víkendy. Ozvi se!

PSMS s.r.o., P.O. BOX 28, Praha 4, 50Kč/sms vč. DPH. www.AHAINFO.cz. Od 18+. www.platmobilem.cz

Na nebeské výšce se duha klene a já jako bludička noc co noc ji strážím a přitom samotou se trápím. Pomůže mi mé těžké břímě nést? Pošli mi sms ve tvaru: APOLENA26 + text a pošli na 909 0350.

sms: APOLENA26 na 909 03 50

Vdaná žena, 24/170/60, doma manželem zanedbávaná hledá muže, se kterým bych se mohla dlouze mazlit, hladit se a něžně uspokojit. Napiš sms: DANI40 + text na 909 0350.

sms: DANI40 na 909 03 50

Ahoj, jsem ze středních čech, je mi 26let, pokud jsi někde blízko a také hledáš kamarádku na vše krásné i vášnivé, tak se mi ozvi! Pošli mi sms ve tvaru: DOROTKA40 + text a pošli na 909 0350.

sms: DOROTKA40 na 909 03 50

Pokud jsi taky sám a je ti smutno, jako mně napiš, prozatím nezávazně 37 letá 166/65/ č. 3, rozvedené Zorče. Napiš sms ve tvaru: ZORCA15 + text na číslo 909 0350. Nechci být stále sama!

sms: ZORCA15 na 909 03 50

Jseš nadržený tak jako já a nemůžeš najít k sobě ženu, která je živočišná a vulgární jako ty? Tak se ozvi třeba mě! Pošli sms ve tvaru: NATY25 + text na 909 0350. Tak neváhej a napiš kocoure!

sms: NATY25 na 909 03 50

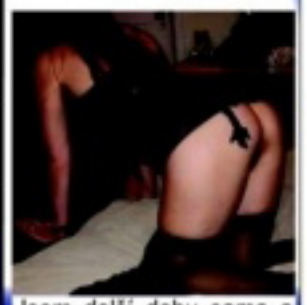
Jsem delší dobu sama a sex sólo mě už nebaví, hledám fajn muže na erotické dovádění u mě doma, jsem z Prahy. Napiš sms ve tvaru: BLAZA24 + text na číslo 909 0350. Líbí se ti můj zadeček?

sms: BLAZA24 na 909 03 50

Provozuje PSMS s.r.o., P.O. BOX 28, Praha 4, 50Kč/sms vč. DPH. www.AHAINFO.cz. Od 18+. www.platmobilem.cz

Příklad: ZORCA15 Jmenuji se Lukas a rad bych si s tebou povídal... a pošli na číslo 909 0350

ČASOPIS + DVD ZA STEJNOU CENU

ČESKÉ LOŽNICE A EXTÁZE UŽ NAVŽDY

S DVD ZDARMA

Nyní vkládáme navíc DVD zdarma, tj. v ceně časopisu. Nezaplatíte ani korunu navíc a k tomu vám EXTÁZE nebo České ložnice přidají DVD zdarma!

Ahojky! Hledám někoho, kdo mě pořádně ošuká a nebude o tom jen mluvit. Mám to moc moc ráda! Pošli mi sms ve tvaru: IZABELA36 + text a pošli na 909 0350. Zkus to semnou a uvidíš!

sms: IZABELA36 na 909 03 50

Hledám přítele nejen na sex. Mám ráda jízdu na kole a přírodu. Ozve se sportovně kulturní kříženec? Napiš sms ve tvaru: JIRINA38 + text na číslo 909 0350. Ozvu se určitě všem.

sms: JIRINA38 na 909 03 50

Provozuje PSMS s.r.o., P.O. BOX 28, Praha 4, 50Kč/sms vč. DPH. www.AHAINFO.cz. Od 18+. www.platmobilem.cz

Příklad: JIRINA38 Jmenuji se Lukas a rad bych si s tebou povídal... a pošli na číslo 909 0350

NEJŽHAVĚJŠÍ KOČKY VE VAŠÍ TELEVIZI? NENÍ PROBLÉM!

LEO TV

www.leotv.cz

VŠE, CO JSTE CHTĚLI VĚDĚT O LEO TV, NAJDETE ZDE!

EXPRESS SEZNAMKA

Pošli sms ve tvaru:
přezdívka(mezera)text
a pošli na číslo 909 0350.

Příklad: PETA57 Ahoj, rad bych se seznamil. Jmenuji se Karel a je mi 30 let... a odešli na číslo 909 0350.

25 letá, prý pohledná brunetka,sportovní postavy, z Prachaticka, hledá přítele, který má rád sex. Napiš sms ve tvaru: VILMA21 + text a pošli na 909 0350.

Jsem Sarlota a bydlím v Praze. Líbí se mi muži v uniformách. Najdu tě zde? Ozvi se. Napiš sms ve tvaru: SARLOT20 + text a pošli na číslo 909 0350.

Ahoj, je mi 19 let a toužím poznat sexuálního přítele pro nezávazný vztah. Napiš sms ve tvaru: SABINA38 + text a pošli na 909 0350.

Ahojky, já hledám a hledám a pořád tě nemůžu nějak najít. Hledám bohadství v duši. Napiš sms ve tvaru: JULCA22 + text a pošli na 909 0350.

Vdaná, se zájmy o hudbu a kulturu. Hledám inteligentního přítele se smyslem pro humor. Napiš sms ve tvaru: ILJA28 + text a pošli na 909 0350.

PSMS s.r.o., P.O. BOX 68, Praha 4, 50Kč/sms vč. DPH. www.AHAINFO.cz. Od 18+. www.platmobilem.cz

LEO vychází měsíčně

ročník: 23, číslo: 8
vychází: 4. 7. 2012
cena: 74,- Kč; 4,- €

Šéfredaktor
Miloš Barta, tel.: 281 090 625
e-mail: milos.barta@pk62.cz

Fotograf
Martin Janse, tel.: 608 322 488
e-mail: martin.janse@pk62.cz

Grafik
Sollon, tel.: 281 090 605
e-mail: sollon@pk62.cz

Podstelna
Andrea Zemanová
tel.: 281 090 604

Manažer marketingu
tel.: 281 090 677

Inzerce a reklama
Pavel Mojžíš
(vedoucí)
tel.: 281 000 612
e-mail: pavel.mojzis@pk62.cz

Adresa redakce
Leo, P.O.Box 163
Černokostelecká 20/2020
100 31 Praha 10
e-mail: leo@pk62.cz

Předplatné
Distribuci pro předplatitele v zastoupení vydavatele provádí
A.L.L. Production, s. r. o.,
P.O.Box 732, 111 21 Praha 1

Smluvní vztah mezi vydavatelem a předplatitelem se řídí Všeobecnými smluvními podmínkami pro předplatitele.

Objednávky předplatného
tel.: 840 306 090
fax: 234 092 813
e-mail: predplatne@predplatne.cz

Vydavatel
PK 62, a. s., Bohdalecká 5/1420
101 00 Praha 10, IČO: 26211416
DIČ: CZ26211416
tel.: 281 090 601, fax: 281 090 622
www.pk62.cz, www.leo.cz

Vedoucí výroby
Ing. Iva Drbalová, tel.: 281 090 619
e-mail: iva.drbalova@pk62.cz

Produkční
Romana Kostelecká, tel.: 281 090 619
e-mail: romana.kostelecka@pk62.cz

Sekretariát
Pavla Kynčlová
tel.: 281 090 601
e-mail: sekretariat@pk62.cz

Fakturace a honoráře
tel.: 281 090 614
e-mail: fakturace@pk62.cz

Distribuce
Ivana Přibyslavská (ředitelka)
tel.: 281 090 656
fax: 281 090 620
e-mail: ivana.pribyslavska@pk62.cz
Lenka Chaloupová
tel.: 281 090 621
fax: 281 090 620
e-mail: lenka.chaloupova@pk62.cz
Kristýna Krnanská
tel.: 281 090 621
fax: 281 090 620
e-mail: kristyna.krnanska@pk62.cz

Obrazový archiv
Blanka Kohoutová
Jana Maršálková
tel.: 281 090 613
e-mail: archiv@pk62.cz

Recepce
tel.: 281 090 611

Repro
Reprostudio RF Hobby, s. r. o.
Bohdalecká 8, 101 00 Praha 10
Veronika Čermáková (vedoucí)
tel.: 281 000 754
e-mail: veronika.cermakova@rf-hobby.cz

Tiskne
Triangl, a. s.,
Benanových 65
199 02 Praha 9-Letňany

Distribuce
Distribuci po celé ČR zajišťuje Mediaprint & Kapa Pressegroup, spol. s r. o.

Evidence
MIČ 46 579, MK ČR E 5231
MK ČR E 13352 (časopis s DVD)
ISSN 1211-4472, místo vydávání: Praha

V našem vydavatelství dále vychází:
Leo, Extáze, Sex kontakt magazín, České ložnice, Fantastic, Flirt, Markýz, Právě 18, Lolity – Leo Speciál, České ložnice Speciál, Perfect Girls, Porno roku, Oldies, XXX Gold Edition, České poničky

Předplatné:
Předplatné všech titulů PK 62, a. s. na www.predplatne.cz nebo telefonicky na č. 840 306 090

V zahraničí vydáváme:
Polsku: EXTASY, LOLITY, POLKI W LÓŻKU, SEX FANTASY, SEX KONTAKT MAGAZYN
Rakousku: EXTASE, PRIVAT SEX
Maďarsku: SUPER EXTÁZIS SZEXLÉS, SZEX BAZÁR
Norsku: SEXPLOSJON, SEXPLOSJON AMATØR
Podrobné informace o našich časopisech najdete na stránkách www.pk62.cz

Nevyžádané rukopisy se nevracejí. Vydavatel neodpovídá za obsah inzerce. Všechny modely v tomto čísle jsou starší 18 let.

Přetisk a jakékoli šíření povoleno jen s písemným souhlasem vydavatele. Tento magazín nesmí být prodáván a jakoukoliv formou zpřístupněn osobám mladším 18 let.
© PK 62, a. s. 2012

MILÍ ČTENÁŘI!

Konečně je tu – i podle kalendáře – nejkrásnější období roku pro všechny, kteří milují pohled na maximálně obnažené ženské tělo. Věřte, že i oči profíků, pro které je krása bez závoje takřka denním chlebem, dokáže potěšit tenké bavlněné tričko s velkým výstřihem nebo kvalitně obepnuté bílé šortky, nemluvě o plážích a koupalištích s výstavkami odhalených vnad nebo náhodných pohledech do zahrad, kde se v letním žáru opéká nejedno tělíčko, jak ho pánbůh stvořil. A jestli jste dodnes míjeli ty správné lokality, můžete to napravit aspoň nad stránkami našeho časopisu. Můžete se vsadit, že i v dnešním čísle najdete všechno, na co jste zvyklí. Maximum úspěchů vám přeje

Richard Světlý, šéfredaktor
richard.svetly@pk62.cz

Z OBSAHU ČÍSLA

10 AUTOSEX NENÍ JEN MASTURBACE
O autoerotiku dnes nepůjde. Nebude následovat návod, jak co nejúčinněji „rozplakat plešouna", ale jak využít vašeho plechového miláčka na čtyřech kolech pro ten nejlepší sex ve dvou (či více, záleží na velikosti vaší káry). Připoutejte se, startujeme!

38 ALEX FOXE, BOHYNĚ FETIŠISTŮ
Charisma, které se dá vážit na tuny, to je hlavní zbraň téhle neřestné krásky. Z internetových stránek Sky and Summer Cummings se vrhla do natáčení pornofilmů a největší zalíbení našla v lesbických a fetišistických scénách.

42 ÚTOK KOBRY
Druhá nejčastější forma sexuálního styku hned po klasické souloži, felace (kuřba) či cunnilingus (ližba), zkrátka činnost, pro kterou se vžívá termín oral pleasure, orální potěšení. Nejintimnější možný styk – úst s pohlavím. Málokterý muž odmítne zabořit rty do voňavé kundičky a žena, ovládající finesy „kouření", je hotový poklad.

50 PRŮVODCE SEXUÁLNÍ DOVOLENOU
Sexuální dovolenou nemyslíme to, že byste si dal pohov od sexu, naopak! A správný kanec se neomezuje jenom na rodnou hroudu, ale vyráží dobývat kundičky do celého širého světa. Koho by dnes ohromilo líčení, jak jste ohnul Mařku z Horní-Dolní? Ale jak jste bušil do Arletty z Brisbane, to bude jiná káva!

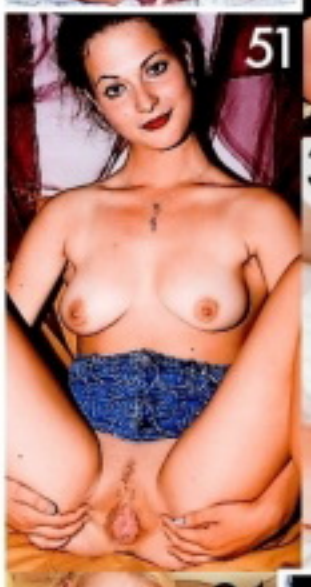

JAK SI POŘÍDIT LEO TV?

1) UPC Leo TV je zařazena i v Digitální televizi UPC v erotickém balíčku spolu s dalšími programy, podrobnosti na: www.upc.cz/televize/balicky-programu/. V případě, že již erotický balíček předplacený máte, bude vám Leo TV spuštěna zdarma.

2) Satelit – Karty CS Link V současné době je nejrychlejší cestou karta od CS Linku. LEO TV je k dispozici na všech kartách CS Linku v ČR i SR.

3) Předplatné u společnosti CSlink Leo TV se součástí základního balíčku placené TV. Pokud ale máte zájem jen o Leo TV, lze ji samostatně zakoupit u společnosti CSlink na různá období. www.cslink.cz

4) Satelit – karty TaT, nově pod názvem Skylink Leo TV je dostupná i na kartách Skylink v ČR i SR. Bližší informace naleznete na: www.skylink.cz

5) T-Mobile Televize Leo TV je zařazena v základním balíčku Standard satelitní televize T-Mobile. Podrobnosti naleznete na: http://www.t-mobile.cz

6) Pevná linka – O2 TV LEO TV je dostupná také v IPTV provozované společností Telefónica O2. Více informací na www.O2-TV.cz

7) Pro diváky s kabelovým vysíláním V současné době má LEO TV podepsané smlouvy o šíření programu s desítkami kabelových operátorů po celé republice. Pro konkrétní podmínky sledování LEO TV ve vašem regionu doporučujeme kontaktovat vašeho kabelového operátora a zažádat o zařazení LEO TV do vaší nabídky.

VZOR: CB 436332 Ahoj, jsem Honza a hledám milenku: ... a pošli na 909 0350

♥Dost času věnuju své práci a tak hledám touto cestou milence. Nejsi/m o krátkodobý flirt ani vážný vztah. Hledám muže s kterým si budeme rozumět a doplňovat. CB 938851

♥Hledám sympatického, charismatického a solventního muže na občasné intimní schůzky. Jsem malá nymfomanka a sex si dělně užívám. Nina 21/175/60 blond i dole CB 938852

♥Hledám muže k oboustranné spokojenosti nejlépe perverzně založeného. Jsem brunetka 24/169/55 prsa č.3 z Vyškova. Vše je na domluvě, posloužím k Tvé rozkoši CB 938853

♥Ahoj, hledám kluka, kterému chybí trocha mazlení, takového kamaráda do nepohody a postele. Samozřejmě si musíme nejdřív poznat proto napiš jaky jsi. Těším se. CB 938844

♥19-letá panna z Jeronýmě hledá ne/ženatého a zkušeného muže, se kterým by si to konečně pořádně rozdala. Čekání už bylo dost, tak kdepak jste pánové? Auto mám. CB 938854

♥Hledám kluka či chlapa na diskrétní schůzky. Na věku nezáleží. Já 26/177/63 blond. Tak ihnem se ozvi, ať si splníme sny, které doma nesmíme ani vyslovit. Praha BOX 938845

♥Jsem usměvavá nezbedná zrzečka 24/170/60 prsa c.3 miluji sex a myslím, že mi jde skvěle. Hledám pořádného nerušivce na ňádění. Auto a svůj byt mám. Dáda CB 938855

ODPOVĚĎ: např. CB + čísla a odpověď a pošli na 909 0350

♥Sex mám moc ráda, začala jsem celkem brzo a od té doby jsem mu propadla a nemám ho nikdy dost. Teď ale strádám, protože nemám partnera. Najde se nějaký? Gizela CB 938856

♥Ahoj, hledám zralého muže, který dokáže ukojit moji chuť po sexu. Jsem studentka, ale mladí kluci mi nic neříkají. Bibiana 19/178/55 brunetka z Frenštátu p. R. CB 938857

♥Jsem prý pohledná sympatická a hlavně neskutečně nadržená milenka, která přesně ví, kam ho chce a co má ráda. Hledám někoho jenom na sex, o víc mi nejde. Jája CB 938858

♥Jsem Alice, štíhlá krásky 165cm z Opavy a hledám nějakého milence. Nejlépe silnější postavy. Nehledám vztah, i když, nikdy nelíbej nikdy...) CB 938859

♥Hledám kámoše se kterým se dobře povídá a zároveň milence pro krásné milování klasika, oral, análek, atd. . Zaručuji, ale i požaduji diskrétnost a zdraví. CB 938846

♥Hledám milence pro nezávazný sex, jsem z okolí Plzně s občasným zázemím, ráda vyměním fotky ;), jmenuju se Alena a je mi 27 let, svobodná CB 938860

♥Jsem 20letá holka 170/60/20 z Brna a hledám učitele sexu. A někoho na nezávazný sex prostě mám neustále chuť. Těším se na vaše odpovědi. CB 938861

♥Je mi sice 43 let, ale chuť na pořádnou šukačku mě ještě neopustila. Hledám kamaráda na občasné odreagování kvalitním sexíkem k oboustranné spokojenosti. Natalia CB 938847

♥Jsem baculka 39/165 cm ráda si hraji a experimentuji a ráda bych našla přítele kterému baculky nevadí spíš naopak, jsem z Prahy, jmenuji se Jitka. CB 938862

♥Jsem nadržená baculka,30 let a nevadí mi tvrdší sex a miluju koušání bradavek,na věku nezáleží,ma vzhledu trochu ano a okolí Příbram a nebo Praha CB 938863

♥Ráda bych poznala dominantního muže, který má zálibu v SM hrátkách a má kladný vztah k sexu a nebere submisku jen jako věc a hledá víc než jen jedno pobavení. CB 938848

♥Jsem štíhlá blondýnka, 26 let a jestli chceš, můžeme si spolu prostě jen tak užít, bez závazků. okolí Uherského Hradiště CB 938864

♥Dělala bych to stále, jsem neskutečně nadržená a málokdo mi v pelíšku stačí. Hledám někoho na hodně divoký sex. Ivana 33/174/55 vyhlášená černovláska z Kadaně. CB 938849

♥Zkušená a prý pohledná brunetka - šikmý prsa, dole hladce oholená hledá muže mezi 18-35 lety na povídání, hraní si a mazlení až do rána. Ráda kouřím do konce. CB 938865

ODPOVĚĎ: např. CB + číslo a odpověď a pošli na 909 0350

♥Hledám nejlépe kluka, muže, prostě kus chlapa, který ví, co chce a taky to dostane. . užijem si a zasi si půjdem každý svoji cestou, oki? Podmínkou je zdraví. CB 938866

♥Sympatická blondýnka 27 let, hledá zralého muže do 40 let na milenecký vztah s pořádným sexem a vše co k němu patří. Pardubice a okolí. CB 938867

♥Hledám mladého a hezky stavěného kluka, který by mi chtěl šukat kundičku. Jsem 27-letá, mám prsa č.3 a jsem strašně nadržená. Ráda onanuji a honim si kundičku. CB 938868

♥Hledám diskrétního, zdravého panice na zaučení. Moc mě láká zasvětit nezkušeného kluka do sexu. Pokud jsi panic nebo nemas zkušenosti dej o sobě brzy vědět. CB 938850

♥Jsem pohledná blondýnka: 25 let a hledám někoho, kdo by mě pořádně vyšlíchal a zažiju s ním tvrdý sex, jmenuji se Pavlína a jsem nadržená.Písek a okolí CB 938869

♥Hledám kluka pro společné sexy hrátky. Já 20 let. z Pardubic, silné postavy... Pokud Ti to nevadí,ozvi se a pohrajeme si spolu. CB 938870

♥Jsem 33letá VŠ 172/62 z Prahy hledám muže sportovní, nebo štíhlé postavy. Preferuji přátelský a diskrétní vztah ne jednorázový sex. Vše záleží na dohodě CB 938871

♥Ahoj, jsem delší dobou sama a sex už mi opravdu moc chybí, proto bych uvítala kdyby se mi ozval přijemný muž, kterému chybí sex a umí být něžný tak jako já CB 938872

PSMS s.r.o., www.AHAINFO.cz, 50Kč/SMS vč. DPH. Od 18 let. www.platmobilem.cz

Z REDAKČNÍ POŠTY

Vaše SEXY fotky

Těšíme se na vaše fotografie i popis toho, jak vznikaly. Máte nyní tři možnosti, jak nám je doručit: **1)** *Poštou:* ***LEO, P.O.BOX 164, Černokostelecká 20/2020, 100 31 Praha 10.*** *Na zadní straně každé fotografie musí být toto prohlášení:* ***Souhlasím se zveřejněním své fotografie v periodikách vydavatelství PK 62, a. s.*** *+ podpis, jméno, rodné číslo a adresa vyfotografované osoby.* **2)** *Mailem (včetně souhlasu):* ***leo@pk62.cz.*** **3)** *Vložit na internet na* ***www.photodepo.net****, kde najdete potřebné instrukce.*

1) Jarka, západní Čechy, **2)** Miriam, severní Morava, **3)** Petra, Praha, **4)** Hanka, střední Čechy, **5)** Bára, Praha, **6)** Nikola, Zlínsko, **7)** Helča, Karlovy Vary, **8)** Lucie, jižní Čechy, **9)** Renča, Praha

Technicky zajišťuje GRYF, s.r.o.; Premium SMS, s.r.o., P.O. BOX 28, Průhonice. Více na www.AHAINFO.cz. Ceny jsou vč. DPH. Infolinka tel.: 225 396 396. www.platmobilem.cz po-pá 9 - 17

www.superholky.cz ● www.digitalniarchiv.cz ● www.ctyricitky.cz ● www.lolitky.cz ● www.mrdej.cz ● www.sexyshow.cz ● www.realityfucking.cz

909 464 655 Počkej mi bříško!

Pro všechny 18 let. 60 Kč/min. VoIP, P. O. BOX 28, Průhonice. Tyto služby neposkytuje O2, T-Mobile a Vodafone.

SANDRA

Čauky! Tak ty jsi ten vyhlášenej borec, co uprcá do bezvědomí libovolnou holku? Slyšela jsem to o tobě... Chtěl bys to zkusit s touhle nabušenou kundičkou, frajere? Myslíš, že na to máš? Tak si dáme malou rozcvičku, pojď! Koukej to pořádně rozjet, ať vidím, jestli ten klacek nemáš jenom na parádu. A jestli se uděláš dřív, než na to skočíme, máš prostě smůlu...

Tak dělej!

909 46 46 58
ORÁLNÍ SEX

Tak dělej!

SANDRA
Ošukáš mě natvrdo jako malou, bezbrannou holčinu, ty prasáku? Narveš mi ho až do krku a pak hned do prdelky? A nakonec zpátky a vycákáš se mi do pusy? Tak dělej!

Nemilosrdně

Pro mě je nejdráždivější představa, jak mě někdo znásilňuje. Jako se před nějakým chlapem před vadím, jako teď před tebou, až to nevydržíš, popadneš mě a praštíš se mnou na zem.

909464665
PRDELKA ČEKÁ

VERONIKA

Roztáhneš mi nohy a rovnou mi mezi ně začneš rvát ocas. Husté, tvrdé a nasucho. Představuju si, jak mi tvoje ruce mačkají prsa, jak mě kousneš do bradavek, až mi tečou slzy, a jak mi tvoje silný péro nemilosrdně rozráží kundičku. Zakousneš se mi do prsa a stříkáš do mě...

AUTOSEX NENÍ JEN MASTURBACE

O autoerotiku dnes nepůjde. Nebude následovat návod, jak co nejúčinněji „rozplakat plešouna", ale jak využít vašeho plechového miláčka na čtyřech kolech pro ten nejlepší sex ve dvou (či více, záleží na velikosti vaší káry). Připoutejte se, startujeme!

MAGNET NA SAMIČKY

Auto je symbolem úspěšného muže a má na dnešní ženy stejně afrodiziakální vliv jako kýta čerstvě ulovené-ho mamuta, kterou pravěký lovec na úsvitu dějin přitáhl k ohni. Ženy na muže s bourákem prostě letí. Jak říká můj známý, čerstvý majitel zánovního Ferrari: „Do takového fára ti kočka naskočí, i kdybys měl místo nosu chobot!" Ale jestli vám před domem stojí přibližovadlo méně zvučné značky, rozhodně to neznamená, že byste měl házet flintu do žita. Každá samička ráda vyzkouší, jestli je ta kůže na zadních sedadlech opravdu tak příjemná na dotek, jak vypadá... A v případě, že půjde o stopařku, může tam klidně ležet i prošoupaná deka po babičce. Když vyrážíte na dlouhou cestu, je dobré přibrat sympatickou spolujezdkyni. Může fungovat jako navigátor, zahánět nudu svým povídáním, zapalovat vám cigarety a na odpočívadle vám poskytnout tu nejvybranější relaxaci. Té vyvinutější budete muset zkontrolovat airbagy, ostatní budou jistě mít jiné přednosti.

Prověřte interiér auta i kupičky!

SEX NA PLNÝ PLYN

Jakmile dojde k zásadní shodě co do náplně přestávky, rozhodně zastavte. Zkusit se nechat orálně uspokojit za jízdy nebo řídit jednou rukou a druhou se věnovat partnerčinu tělu je sice extrémně lákavé, ale taky je to hazard, hraničící s debilitou. Jako povinnou četbu všem

EXPRESS SEZNAMKA

Pošli sms ve tvaru:
přezdívka(mezera)text
a pošli na číslo 909 0350.
Příklad: DARA33 Ahoj, rad bych se seznámil. Jmenuji se Karel a je mi 30 let... a odešli na číslo 909 0350.

Přitažlivá, štíhlá blondýnka by ráda poznala zralého, pohodáře k vzájemnému rozmazlování.. Napiš sms ve tvaru: DARA33 + text a pošli na 909 0350.

Pokud by se pánové našel mezi vámi některý s kterým je legrace a nechce ženu vlastnit, Napiš sms ve tvaru: HANKA38 + text a pošli na 909 0350.

Miluju orálek, klasiku, koníčka, anál, 69. A ty? Chceš to semnou zkusit. Napiš sms ve tvaru: IVA18 + text a pošli na 909 0350. Budu se na tebe těšit.

Vdaná brunetka hledá muže sportovní postavy s větším macíčkem k nezávazným schůzkám. Napiš sms ve tvaru: MONCA22 + text a pošli na 909 0350.

PSMS s.r.o., P.O. BOX 28, Průhonice, 50Kč/sms vč. DPH, www.AHAINFO.cz Od 18+, www.platmobilem.cz

22 letá, hledá kocourka na dlouhé mazlení a sex, je ti méně jak 35 a rád prožíváš mnoho orgasmů kdekoliv to jen jde? Napiš sms ve tvaru: HEDA26 + text na 909 0350.

sms: HEDA26 na 909 03 50

Vdaná, 38 let, 168cm, 60 kg, pohledná, velmi mazlivá, hledám přítele, který má rád orál i anál pro občasné schůzky u mě. Napiš sms ve tvaru DORA36 + text na číslo 909 0350.

sms: DORA36 na 909 03 50

27 let, 174/54/1, hledám muže, se kterým bude zábava a bude se mnou chodit pravidelně do sauny. Pošli sms ve tvaru: SABINKA27 na číslo 909 0350. Užijem si!

sms: SABINKA27 na 909 03 50

Ahoj. Jmenuji se Ester a miluju více mužů najednou, ale spokojím se i s jedním. Upřednostním zkušenější muže, vzhled nerozhoduje. Pošli sms ve tvaru: ESTERKA29 na 909 0350.

sms: ESTERKA29 na 909 03 50

Ahoj, je mi 25 let, jsem svobodná a bez závazků. Hledám partnera k sezamení. Jsem tolerantní, citlivá a vášnivá žena. Pošli mi sms ve tvaru: PATRICIE40 + text a pošli na 909 0350. Ozvi se!

sms: PATRICIE40 na 909 03 50

Jmenuji se Klaudie, jsem trochu nesmělá, ale mám velkou chuť na milování. Sice jsem nezkušená, ale ráda bych poznala učitele dobrého v sexu. Pošli mi sms ve tvaru: KLAUDIE26 +text a pošli na 909 0350.

sms: KLAUDIE26 na 909 03 50

Provozuje PSMS, s.r.o., P.O. BOX 21, Praha 4, 50Kč/sms vč. DPH, www.AHAINFO.cz, Od 18+, www.platmobilem.cz

Příklad: ZORA18 Jmenuji se Lukas a rad bych si s tebou povídal... a pošli na číslo 909 0350

FOTOSEZNAMKA

Provozuje PSMS, s.r.o., P.O. BOX 28, Praha 4, 50Kč/sms vč. DPH, www.AHAINFO.cz, Od 18+, www.platmobilem.cz

Hledám muže, který má nedostatek milování a dostatek fin. prostředků. Trvalý vztah vítán. Já vdaná, 29,172, štíhlá, bez zázemí. Pošli mi sms ve tvaru: 23HELENA + text a pošli na 909 0350.

sms: 23HELENA na 909 03 50

Jsem 27 letá, hledám nadrženého muže do 30 let, pro milování s fantazií. Jsem neustále nadržená s věčnou chutí na sexuální hrátky. Pošli mi sms ve tvaru: 42JANA + něco o sobě a pošli na 909 0350.

sms: 42JANA na 909 03 50

Jsem štíhlá a pihatá holka, která je pořád v pohybu. Pokud jsi také akční a nerad sedíš doma u telky, hledám právě tebe. Napiš sms ve tvaru: 26ZDENA + text na 909 0350.

sms: 26ZDENA na 909 03 50

Iveta 29/181/59.Hledám vášnivého muže do 55 let, který se nebude bránit téměř ničemu. Žádné tvrdé extrémy, ale sex s fantazií. Napiš sms ve tvaru 33IVETA + text na číslo 909 0350.

sms: 33IVETA na 909 03 50

28/166/59, štíhlá, rozvedená, hledá pohodového, pohledného, finančně zajištěného muže s vyřešenou minulostí. Napiš sms ve tvaru: 39SANDRA + text na číslo 909 0350.

sms: 39SANDRA na 909 03 50

Mladá a sympatická bruneta s miminem hledá vhodného tatínka a taky partnera. Je mi 24 let. Pokud máš zájem napiš sms ve tvaru: 20DENISA na číslo 909 0350.

sms: 20DENISA na 909 03 50

Mám ráda anál, orál a střídání poloh, pokud jsi ve věku do 40 let, jsi štíhlý sportovní typ také rád poznám, větší M výhodou. Pošli sms ve tvaru: 32KRISTYNA na číslo 909 0350.

sms: 32KRISTYNA na 909 03 50

Zbožňuji kouření a lízání, o hlídání semene ani nemluvím, jsi ochotný si užívat krásný orálek se mnou? Pak neváhej a ozvi se brzo ať si užijeme. Pošli sms ve tvaru: 22ALICE na 909 0350.

sms: 22ALICE na 909 03 50

Příklad: ZLATA17 Jmenuji se Lukas a rad bych si s tebou povídal... a pošli na číslo 909 0350

řidičům-nenasytům bych doporučil Svět podle Garpa od Johna Irvinga. Tam jeden z hrdinů zaplatí za orál na předním sedadle cenu téměř nejvyšší – ve chvíli, kdy do jejich neosvětleného vozidla narazí zezadu jiné, mu partnerka ukousne... BRRR! (Dámy, nesmějte se, ona si přitom totiž stihne o šaltpáku bez rukojeti vypíchnout oko.) A v jaké káře si zašpásujete nejlíp? Nejlepší je stoprocentně kabriolet. Každý americký puberťák se třese, až mu oschne řidičák a bude moct ve svém nablýskaném vzdušném žihadle dokázat přítelkyni, co si

pamatuje z hodin sexuální výchovy. Až se rozhodnete oblažit broskvičku své partnerky, nemusí se bát pohodlně natáhnout nožky, střechu neprokopne. A i když budete vyrážet bez spolujezdkyně, nezoufejte. U svodidel určitě zahlédnete celou řadu vztyčených palců a dost možná i cecíků. Když už se stopařka snaží uspět nahoře bez, vaše šance na obstojný autosex se blíží maximu.

VEM KOZIČKY DO MYČKY!

Využijte těch pár minut v opravdu neobvyklém prostředí. Jestli vás partnerka rajcovala posledních pár kilometrů vlastní autoerotikou, v hukotu myčky vás za okénky zalitými pěnou jistě zvládne dodělat!

NEKONEČNÁ INSPIRACE

Co všechno a jak můžete v relativně malém prostoru svého žihadla provádět? Dodržíte-li zásadní podmínku z předchozího odstavce, není důvod omezovat fantazii. Sex v autě je přitažlivý stejně jako v kterémkoli jiném neobvyklém prostředí – profesionální řidiči si laskavě nalistují jinou stránku. Základní polohy zvládnete i bez příručky: Vy na sedadle spolujezdce, partnerka na vašem klíně – čelem nebo zády, misionář na sklopených sedadlech, partnerka si ohřívá hruď na kapotě a vy ji berete zezadu... A nepochybujte, že i ve Formanu relativně pohodlně pojednáte dvě samičky naráz (osobně vyzkoušeno – pozn. aut.) Uvidíte, jak vás nutnost vejít se sama povede a objevíte polohy nebo jejich modifikace, o kterých jste neměli ani tušení! Jak říká Jack Kerouac: „Vím, že tam podél patníků budou holky a vize a všechno... Vím, že tam podél patníků mi někdo podá perlu." Přejeme vám, abyste za volantem potkali tu nejkrásnější, dlouhonohou, smyslnou, ke všemu svolnou, zkrátka ideální sexy-perlu. Šťastnou cestu za rozkoší!

na lesní cestu nebo dokonce na parkoviště za motorestem patří skoro k základnímu vzdělání každého jen trochu světa znalého šukálisty. Stísněný prostor vás donutí improvizovat, zařádíte si v poloze, kterou jste možná dosud neobjevili, řidič bude poté pokračovat ve výrazně lepší náladě... Kapitola sama pro sebe jsou pak stopařky, ačkoli v poslední době už scénka stopařky, šukající s ochotným řidičem na přední kapotě, patří spíš do laciných pornofilmů a erotických povídek, ale koneckonců, vyzkoušet se má všechno!

PROČ V AUTĚ?

Automobil je, zvlášť v dnešní pragmatické době, kdy vás osmnáctiletá holčina bez předsudků vykouří za pětikilo, také výsostně praktickou erotickou pomůckou. Především pro ženáče, kteří i v něm mohou relativně pohodlně užívat při svých „bokovkách", ale i pro mláďata, která ještě nemají vlastní byt. Ale i pro běžný pár má sex v autě své kouzlo. Rychlovka po odbočení

V ČEM SE HOLKÁM NEJLÍP MAKÁ?

Provedli jsme bleskové šetření mezi několika pouličními prodavačkami slasti a položili jim jedinou otázku: V jaké značce auta nejraději pracujete? Výsledky: **1.** MERCEDES, **2.** AUDINA, **3.** BMW, **4.** LAMBORDŽÍNY NEBO TAK NĚCO, **5.** PROSTĚ ŇÁKEJ PIKAP – TAM SE NEPRAŠTIM DO HLAVY

Tak, teď už víte, v čem příště vyrazit na E55!

909 464 655 Počkej mi bříško!
Pro osoby 18 let. 48 Kč/min. WAP, P.O. BOX 39, Průhonice. Tyto služby nepodporuje O2, T-Mobile a Vodafone.

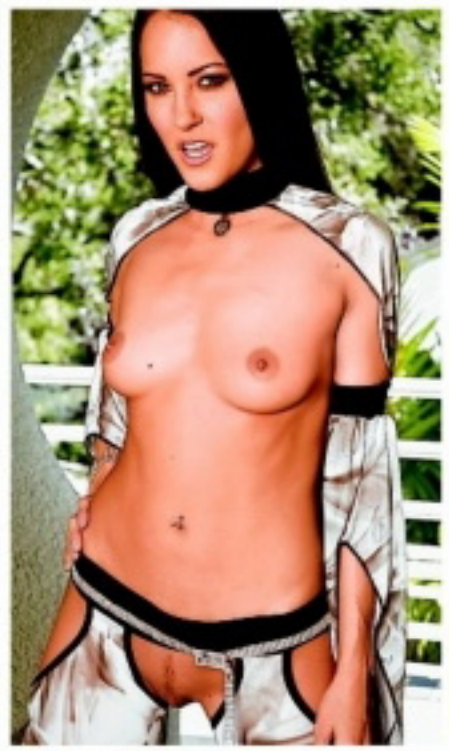

Víc zábavy než práce

Když jsem přišla do ateliéru a viděla kluka, který mě bude fotit, mrkla jsem zkušeným okem na jeho poklopec a nemohla jsem si to odpustit: „Páni, ty ale máš veliký koule, co?" Podíval se na dolů a povídá: „Ono je to vidět?" „Zatím ne, ale doufám, že bude," já na to.

909464658
Volej hned. čekáme

LUCIE

Pak jsem mu při focení ukázala svoje tělíčko ze všech stran, chválil mě a povzbuzoval, a když jsme skončili, byla jsem už tak akorát rozdělaná. Shodil kalhoty a vybalil na mě to svoje nářadí. Spadla mi brada, měl je fakt obrovský a k tomu pořádnej klacek! Šoustali jsme ještě déle, než trvalo celé focení, nemělo to jedinou chybu... Miluju svou práci!

PORNO RÁJ VE TVÉM MOBILU

ŠPIČKOVÉ PORNOKLIPY, KTERÉ BUDEŠ MÍT STÁLE U SEBE A PUSTÍŠ SI JE, KDYKOLIV DOSTANEŠ CHUŤ! VYBER SI ZE STOVEK KLIPŮ PŘESNĚ TO, NA CO MÁŠ CHUŤ. BĚHEM NĚKOLIKA SEKUND SI MŮŽEŠ NA SVÉM MOBILU PUSTIT TO NEJŽHAVĚJŠÍ PORNO!

ŠUKÁNÍ • ŠUKÁNÍ • ŠUKÁNÍ

KOUŘENÍ • KOUŘENÍ • KOUŘENÍ

VÝSTŘIKY • VÝSTŘIKY • VÝSTŘIKY

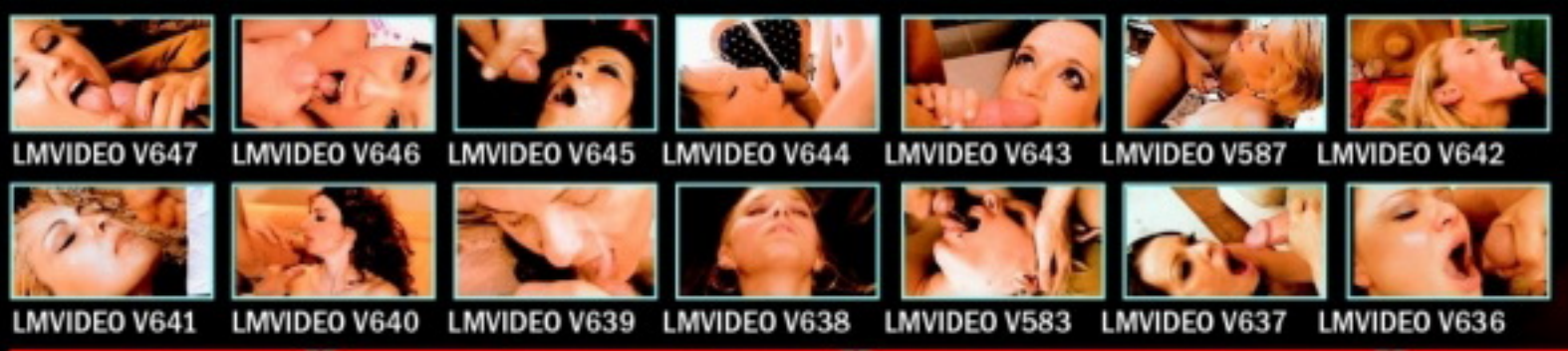

LESBIČKY • LESBIČKY • LESBIČKY

TROJKY • TROJKY • TROJKY

Pošli SMS s textem **LMVIDEO**(mezera)**KÓD VYBRANÉHO KLIPU** na číslo **909 03 79** (pro Českou republiku) nebo **7505** (pro Slovenskou republiku) a obratem tipříde WAP push vybraného videa. Pro stažení je třeba mít aktivovaný WAP a telefon musí mít integrovaný přehrávač videa. Všechny náhledy najdeš na **www.leomobil.cz**ČR: Cena SMS je 79 Kč včetně DPH. Provozovatelem služby je Premium SMS s.r.o., P.O. Box 68, Praha 4. **SR**: Cena SMS je netto 40/ brutto 48 SKK, Havenaar, tech. zajišťuje MegaVox s.r.o., P.O. Box 22, 850 05 Bratislava **Pouze pro osoby nad 18 let.**

Začátek prázdnin

BÁRA

Hned na začátku prázdnin jsem byla s pár spolužáky na chalupě. Byl tam i Ondra, který se mi líbil už od prváku. Celý týden to ale vypadalo, že o mě nemá zájem. Když jednou všichni šli k vodě a my tam zůstali sami, začala jsem se na verandě opalovat jenom v maličkých kalhotkách. Ondra za chalupou štípal dříví. Slyšela jsem, že přestal, a pak vrzlo prkno na verandě. Věděla jsem, že je za mnou, a bradavky se mi postavily. Pak jsem na nich ucítila jeho prsty a kalhotky byly skrz naskrz. Líbal mě po celém těle, pak mi je stáhl a odnesl mě dovnitř.

909464658
Uděláme se SPOLU

BÁRA

Začátek prázdnin

Jeho krásně tvrdý ocas opatrně pronikl do mé kundičky... a bylo to. Zbytek pobytu jsme nevytáhli paty z ložnice. Teď na něj vzpomínám se svým robertkem...

LEO TV JEDINÁ ČESKÁ EROTICKÁ TELEVIZE!

SATELIT

www.CSLINK.cz
www.SKYLINK.cz

IP TV

PEVNÁ LINKA

www.O2-TV.cz

Máš rád LEO TV? Nemůžeš pravidelně sledovat vysílání? Máme pro tebe řešení!
Dostaneš sestřih toho nejlepšího z každého dne přímo do svého mobilu! Pošli SMS ve tvaru LEOTV na číslo 909 99. Dopřej si ještě dnes exkluzivní vzrušující videa a řadu dalších výhod za pouhých Kč 99 měsíčně! Ještě nikdy to nebylo tak jednoduché!

Staň se členem klubu LEO TV a přesvědč se o tom! **www.klubleotv.cz**

Službu technicky zajišťuje PSMS, s.r.o., P.O.BOX 68, 140 21 Praha 4, www.premiumservices.cz. Pouze pro starší 18 let. Pro zobrazení videa je třeba mít aktivovaný WAP a telefon s integrovaným přehrávačem videa.

W.LEOTV.CZ - TVOJE KAŽDODENNÍ DÁVKA NEŘESTI

KABELOVKA

Kontaktuj svého TV operátora!

SLOVENSKO

Kontaktuj svojho operátora, či už má LEO TV aj pre teba!

JEŠTĚ DNES U TEBE DOMA!

Skoro ztrácím
vědomí

MICHAELA

Co je na tobě zvláštního, tedy kromě toho, že jsi neskutečně rajcovní samička? *Když je muž, se kterým si užívám, opravdu hodně dobrej a strefí se při šoustání na to správný místo, mám neuvěřitelně silný orgasmus. Začnu se celá třást, jako bych v sobě měla obrovský vibrátor, a skoro ztrácím vědomí. Vlastně jsem v tu chvíli mimo, nevím o sobě.*

Křičíš při tom? *V téhle fázi už ne, před tím určitě vzdychám o hodně hlasitěji, než je normální.*

909 46 46 56
NADRŽENÁ PRDELKA

MICHAELA

A co mluvení? Posloucháš přitom ráda sprostárny, nebo pochvaly, jak jsi dobrá? *Jenom na začátku, při rozjezdu. Myslím si, že pak už by se člověk neměl roztylovat mluvením, prostě to tak nemám. Při předehře je fajn slyšet, že jsem kus a jak ho rajcuju, ale pak už sama nemluvím, jen vzdychám. A u chlapa mi vyhovuje totéž. Rozhodně je super, když pořádně zařve ve chvíli, kdy se udělá, nemám ráda „tichošlápky", co se vystříkají, jako by se vlastně nic nedělo.*

A tvůj oblíbený cíl výstřiku? Kam to máš nejraději? *Nejvíc si vychutnám společný orgasmus, když ve mně zůstane a napere to do mě. Ale někdy, podle nálady, když se mi udělá na bříško a na prsa. Je super, když má hodně natlakováno a ohodí mě shora dolů, třeba i na obličej.*

Tvoje nejrajcovnější místo kromě kundičky? *Myslíte pro zasouvání? Určitě zadeček. Nechávala jsem se šoustat do zadečku od svého prvního kluka, než jsem se odhodlala přijít s ním o panenství, a líbí se mi to dodnes.*

Skoro ztrácím vědomí

PARÁDNÍ DEBUT

Dlouho se nám nechtělo věřit, že tak krásná lasička a sexy jako Leona předvádí v našem ateliéru svoje super tělíčko fotografovi poprvé. Hubená blondýnka s čertovskými světýlky v očích ale přísahala, že je sice velká exhibicionistka a hodně si nahotu před objektivem užívá, ale ještě nikdy svou kundičku neviděla na fotce ani na monitoru. Výsledek naší snahy každopádně stojí za to!

VĚK: 21 let
PRACUJE JAKO: telefonní operátorka
MÍRY: 86-57-86
KDE TO MÁ NEJRADŠI: s tím pravým kdekoliv
PRVNÍ ŠUKÁNÍ: v sedmnácti s kamarádem
OBLÍBENÁ POLOHA: misionář
OBLÍBENÁ POMŮCKA: nadrženej kluk

Možná budu ze začátku trochu stmulá a křečovitá. Fakt mi nevěříte, že jsem se ještě nikdy nefotila nahá?

Jestli to není jenom taková forma lichotky: „Slečno, vy jste určitě modelka! Ne? Nevěřím! Tak krásná..." To už na mě zkoušeli...

Já vím, vy na mě nic zkoušet nemusíte, máte jistý, že vám tady ukážu všechno, co mám. Věřím vám i to, že se vám líbím...

Nemám sice prsa jako pornohvězda ani klenuté boky, ale myslím, že sexy určitě jsem. Aspoň sama sobě se tedy stopro líbím.

Jo, o kluky jsem nikdy neměla nouzi. Kdybych chtěla, mohla jsem o to určitě přijít mnohem dřív než v sedmnácti, uhánělí mě už v patnácti.

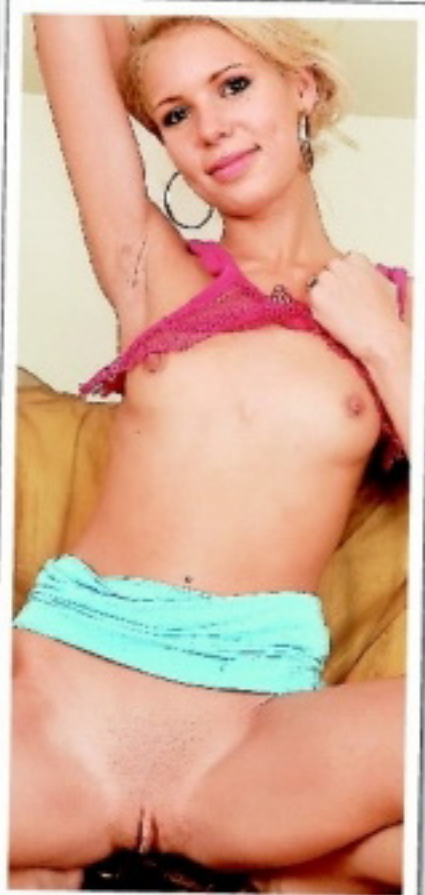

Kolem osmnácti jsem chvíli měla mindráky, že jsem plochá, jenže čím jsem starší, tím víc si uvědomuju, že je to vlastně výhoda.

Jeden starší, zkušený milenec mi vysvětlil, že budu vypadat jako lolitka ještě ve třiceti a pro „prasáky" jako on budu těžce atraktivní.

RYCHLÁ SEZNAMKA
Napiš sms ve tvaru:
PŘEZDÍVKA(mezera)Tvůj
text a pošli na číslo
909 0350
Vzor: BARCA65 Ahoj jsem Petr a chci tě ... a poslat na 909 0350.

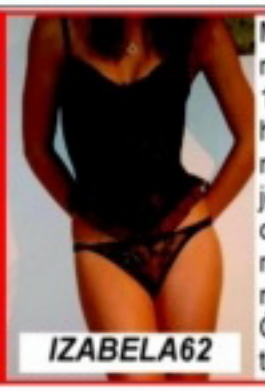

IZABELA62

Mladá, krásná, nadržená 19letá samice hledá velmi náruživého, jemného milence, nejen na milování, ale i na cestování... Čekám na tebe.

IVCA76

Jsem 25letá tmavovláska štíhlé postavy, 180cm,hledám touto cestou řidiče kamionu. Mám ráda velká auta,vezmeš mě sebou? Budu čekat na sms od tebe.

MISA72

Ahoj jsem vdaná a sexuálně nevyužitá blond a hledám urostlého muže na diskrétní schůzky s větším M. Věk 35 a více není podmínkou. Ozvi se.

EMCA66

Hledám mezi 20 až 45 lety pěkný kolík k vykouření. Máš-li i dobrou munici a dostřel tím lípe. Severní a vých. čechy. Já 30/183/94 svobodná.

MARIE73

Ahoj hledám kluka, který by se chtěl pravidelně scházet a užít si, pak i trvalý vztah. Ty do 25 let, štíhlé až sportovní postavy, pořádná kláda, pěkné tělo.

NATY69

Doma zanedbáná boubelka 28 let hledá touto cestou milence, pro schůzky plné vášně. Diskrétnost a zdraví zaručena. Chceš si užívat?

VERA76

Je mi 26, mladšího vzhledu, věčně nažhavená na sex, mám fantazii a miluji dlouhý orál. Hledám eroticky založeného muže od 35 - 50 let.

PSMS s.r.o., P.O.Box 28, Průhonice; 50Kč/sms vč. DPH. www.AHAINFO.cz. Od 18 let. www.platmobilem.cz

Chuť na sex a to, jak si ho dokáže užít, stoprocentně nesouvisí s tím, jak velká máte prsa nebo zadek.

A v tomhle směru si na svoje tělíčko fakt nemůžu stěžovat. Mám se ráda a vznušuju sama sebe.

Moc dobře vím, že hodně chlapů rajcuje představa, že šukají co nejmladší holčinu. A já se svou postavou o ně nikdy nebudu mít nouzi.

Líbí se mi moje kundička, ale i prcinky jiných holek. Jestli jsem to už s nějakou zkusila? No tak schválně, hádejte!

Tohle je docela šílená poloha, ale baví mě. Vůbec nemám problém se zkoušením nových věcí, všechno je vždycky nejlepší poprvé.

Kozičku si holt neolíznu, no. Nemůžu mít všechno. Nebo nemusím, ale na to olizování se vždycky někdo najde, žádnej problém.

Zamluvila jsem ten sex s holkou. Jo, jasně že už byl. Měla proti mně fakt velký kozy, takže jsem si užila, co sama nemám, bylo to fajn.

Asi vím, co na mně chlapy bere. Že vypadám jako puberťák a přitom se mnou mohou dělat libovolný prasárničky. Nevadí mi to, fakt ne ;-)

Jestli si někdy na lolitku v posteli hraju? Hele, to já přece ani nemusím, prostě se svlíknu a stačí být pasivní, občas zakňourat „au"...

A je to. Pak ale toho chlapíka vždycky totálně dostane, když se projevím jako docela zkušená holka, třeba ho začnu ostře hulit.

Tak co, kam bys mi to vyčákal, frajere? Do pusinky, na prsíčka, sem nebo do zadečku? Asi postupně všude, víš? Proč ne...

Ne, o moc víc moje kundička roztáhnout nejde, nebo mi to už není moc příjemný. Takhle ti to teď musí stačit. Tak co, už budeš cákat?

TA NEJLEPŠÍ SEXY SHOW V ČR!
VEČER S NÁMI BEZ VÝSTŘIKU NEKONČÍ!

Už několik let přináší první česká erotická televize LEO TV bohatý program plný vzrušujících pořadů i živého vysílání s nahými českými dívkami. V rámci show LEO NIGHT LIVE ti nabízíme opravdu odvázaná vystoupení dívek, ve kterých uvidíš úplně všechno do posledního detailu. Rajcovním zpestřením

LEO TV

jsou rovněž pravidelné tematické večery, kdy můžeš naše hvězdy vidět v rolích sexy policistek, zdravotních sestřiček, ale třeba i fotbalistek.

Jejich nadržené rozkroky ale zůstávají samozřejmě odhalené! Podívej se na malou obrazovou ukázku toho, co můžeš vidět v rámci LEO NIGHT LIVE, a nech se zlákat k super zábavě pro dospělé v českém provedení!

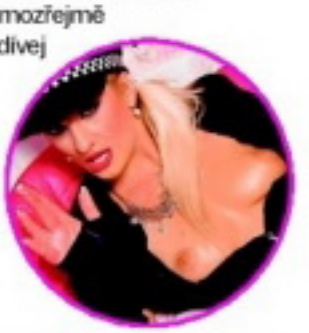

PSMS s.r.o./ GRYF s.r.o., P.O.Box 68, Praha 4, 50Kč/sms, 46Kč/min. vč. DPH. Od 18 let. www.platmobilem.cz

ALICE

Jsem holka s tajemstvím

VĚK: **25 let** • BYDLIŠTĚ: **Brno** • VÝŠKA: **165 cm** • VÁHA: **51 kg** • MÍRY: **94–61–97** • PRVNÍ SEX: **to nemůžu říct** • OBLÍBENÁ ČÁST TĚLA: **zadek** • OBLÍBENÁ POMŮCKA: **nadrženej třicátník** • OBLÍBENÁ POLOHA: **vestoje zezadu** • PLIVE, NEBO POLYKÁ: **jak kdy, většinou polyká**

909 46 46 56
SEX EXPRESS

Jsem rozvedená, nezávislá, ale hlavně sexuálně stále naladěná a nemám teď právě s kým... Nechci ale zatím nic vážného, jde mi opravdu hlavně o sex! Jestli chceš, pošli mi SMS na č. **909 03 50**, kde napiš **MARKETKA28** a třeba **co máš v sexu nejraději.**

Zajišťuje PSMS s.r.o., P.O.BOX 68, Praha 4. Cena 50 Kč/SMS. Pro starší 18 let.

Na pohled stydlivá, ale jinak nenasytná žena, která se nebojí experimentování. Volej mi na tel. **909 55 66 66 kód je 3.** Pošli **SMS na 909 55 30** – napiš **LEO MARIE + tvůj text**

Je mi 35 let, ale určitě nepatřím do starého šrotu. Mám to moc ráda, ale nemám s kým. Pošli SMS - napiš **LEO NADA + tvůj text na 909 55 30.** Nebo zavolej na **909 55 66 66 kód 14.**

Hledám muže k pravidelným sexuálním schůzkám. Pošli mi SMS ve tvaru **LEO JANA** tvůj text na **909 55 30 nebo zavolej, můj. tel. - 909 556 666, kód 12**

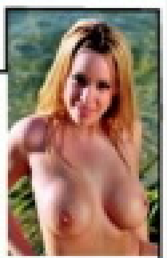

Zvýšený tarif - 30 Kč/SMS, 55 Kč/min. vč. DPH. Poskytuje: TOPIC PRESS s.r.o., info@topicpress.cz, pro starší 18 let. Ilustrační foto.

PŘIJĎ SI HO K NÁM VYHONIT!

PORNOKABINY

VŠE, CO SI JEN DOKÁŽETE PŘEDSTAVIT.

Součástí **PORNOKABIN** je i prodejna erotického zboží.

ADRESY PRODEJEN + otevírací doby:

EROTIC STORE XXX

PRAHA 1, Hybernská 38 Po-Pá 9.00-06.00 hod. So-Ne 12.00-06.00 hod. Tel.: 224 219 882 NOČNÍ PROVOZ!	**OSTRAVA**, Pivovarská 1504/8 Po-Ne 9.00-05.00 hod. Tel.: 596 112 634 NOVĚ NOČNÍ PROVOZ!
PRAHA 8, Křižíkova 15/308 Po-Pá 9.00-21.00 hod. So-Ne 12.00-21.00 hod. Tel.: 224 816 587	**BRNO**, Plotní 27 Po-Pá 9.00-21.00 hod. So-Ne 11.00-21.00 hod. Tel.: 543 254 094

Celá ČR: Chceš poznat moji hladkou broskvičku? Jsem svobodná, 22 letá, štíhlá a chci pořádný sex bez zábran a to kdekoli. Napiš mi sms ve tvaru: **7BLANKA** + tvůj text a pošli na **909 0350**. Pošlu foto, ty mužeš také.

sms: 7BLANKA na 909 0350

PSMS s.r.o., P.O. BOX 68, PHA 4; 50Kč/sms vč. DPH. Od 18+ www.platmobilem.cz

Celá ČR: Jsem Taťána, je mi 36, jsem rozvedená, bydlím sama na malé vesnici, chci to a nechci za to nic. Co víc si můžeš přát? Napiš mi sms ve tvaru: **38TATANA** + tvůj text a pošli na **909 0350**. Dělám si to skoro každý sen, ukážu ti jak. Pošlu ti fotky!

sms: 38TATANA na 909 0350

PSMS s.r.o., P.O. BOX 68, PHA 4; 50Kč/sms vč. DPH. Od 18+ www.platmobilem.cz

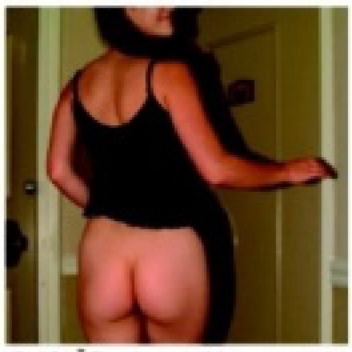

Celá ČR: Je mi 28 a protože jsem sex neměla velmi dlouho, podávám si inzerát touto cestou. Mám ráda prádélko, bydlím sama. Napiš mi sms ve tvaru: **34DIANA** + tvůj text a pošli na **909 0350**. Pošlu foto na mobil!

sms: 34DIANA na 909 0350

PSMS s.r.o., P.O. BOX 68, PHA 4; 50Kč/sms vč. DPH. Od 18+ www.platmobilem.cz

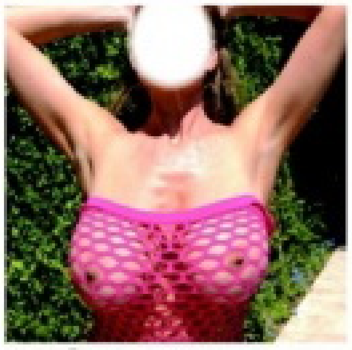

Celá ČR: Je mi 35, bydlím sama a jsem rozvedená. Ikdyž mám ohromná prsa a jsem velmi pěkná, tak jsem sex neměla celkem dlouho. Napiš mi sms ve tvaru: **39HANA** + text a pošli na **909 0350**. Fotky výměnou!

sms: 39HANA na 909 0350

PSMS s.r.o., P.O. BOX 68, PHA 4; 50Kč/sms vč. DPH. Od 18+ www.platmobilem.cz

Celá ČR: Ss, 29/166/59, prý hezká, ale sama, hledá přítele od 17 do 70 let k hezkému sexu u mě, nebo u tebe. Napiš mi sms ve tvaru: **10VLASTICKA** + něco o sobě a pošli na **909 0350**. Odpovím všem, za hezkou sms pošlu fotky na mobil.

sms: 10VLASTICKA na 909 0350

PSMS s.r.o., P.O. BOX 68, PHA 4; 50Kč/sms vč. DPH. Od 18+ www.platmobilem.cz

NEJSNAZŠÍ CESTA K PORNU V MOBILU

KAŽDÉ VIDEO, KTERÉ SI V MOBILU PROHLÉDNEŠ, JE NA VĚKY TVOJE!

KLIPY, KTERÉ TĚ STOPROCENTNĚ DOSTANOU

KLASIKA	CASTING	LOLITKY
k.xmo.cz	p.xmo.cz	l.xmo.cz
TROJKY	AMATÉŘI	MATURE
t.xmo.cz	a.xmo.cz	m.xmo.cz

VÍCE INFO NALEZNETE NA WWW.PORNOVMOBILU.CZ

Pouze pro osoby nad 18 let.

LIVE SEX - NONSTOP

www.ahainfo.cz GRYF, s.r.o. P.O. BOX 68, PHA 4; 46Kč/MIN vč DPH. Od 18 let. www.platmobilem.cz

JANA

Půjdeš ke mně?

Tak, mazliku, jak dlouho mě ještě necháš, abych se tady povalovala sama? Sice mi dělá moc dobře, když se na mě chlap jako ty tak zálibně dívá, a pohled na tvůj velikej ocas v pozoru taky stojí za to, ale moje těličko už by rozhodně bralo, kdyby ses přestal jenom dívat...

Půjdeš ke mně?

Moc dobře vím, že mi rozumíš. Nestačí, jak se tady před tebou protahuju, hladím a předvádím ti svou kundičku? Podívej, jak už se celá leskne šťávou! A to, jak už se vevnitř celá nedočkavě stahuje touhou, aby do ní konečně ten tvůj parádní klacek zajel, to ani vidět nemůžeš. Tak co – půjdeš ke mně?

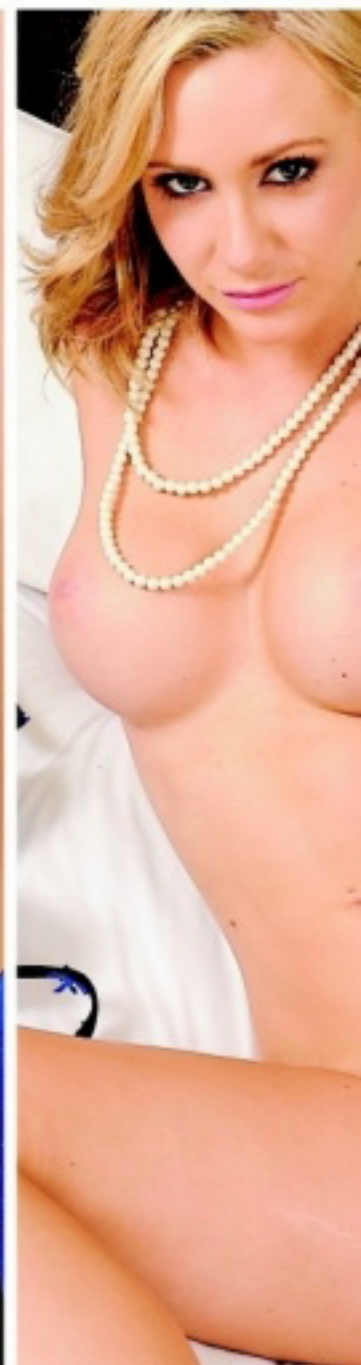

909464665
VYKOUŘÍM TĚ!

JANA

909 46 46 56
NADRŽENÁ PRDELKA

REGINA

Nešetři mě!

Vidím, jak se na mě koukáš, a myslím, že bych ti klidně mohla číst myšlenky. Vzrušuje tě představa, jak mě šukáš, protože bych mohla klidně být tvoje dcera? Tak já ti něco prozradím – je to v pohodě, protože já to nejradši dělám s chlapy ve tvém věku.

Tyhle fantazie mě berou úplně stejně, fakt! Vím moc dobře, že nejsem žádná superstar, ale rozhodně si nemysli, že by ses do mě nevešel, nebo co. Jestli chceš, ukážu ti, jak se mi do ní krásně vejde celá ruka. Moje kundička je skvěle pružná, můžeš se klidně rozjet naplno a vůbec mě nemusíš šetřit...

Ne jsem krásná moderní,
pojďte ke mně.

Michaela

Jen pro tebe

Můj nejsladší miláčku!
Dělám čím dál větší práci tu bez tebe vydržet. Nechala jsem se aspoň takhle vylotit, abys mě mohl mít pořád u sebe a abys nezapomněl, jak vypadá moje těličko.

PETRA

Skoro každý večer si to teď dělám sama. Vezmu si vždycky tyhle punčochy a korzet, cos mi koupil a tolik se ti v nich líbím, pak se začnu hladit na prsou a představuji si, že jsou to tvoje ruce, které mě tak krásně vzrušují. Potom mi vždycky zabloudí mezi nohy jedna ruka a brzy se přidá i druhá. Hladím si kočičku, až je úplně vlhká, strkám si do ní prsty a laskám si poštěváček, až na mě konečně přijde ta nádherná slastná závrať a já křičím, převaluji se na posteli a svíjím se, jako bys tu byl se mnou, na mně, ve mně. Vrať se mi už, lásko!

Tvoje Petra

BOHYNĚ FETIŠISTŮ

Alex Foxe

DIVOKA MISENKA

Alex Foxe je nádherná kočka, která atakovala vrchol pornoscény na přelomu tisíciletí. Ačkoliv není mezi svými kolegyněmi nejprsatější ani nejvyholenější, má na svém kontě pěknou řádku snímků, které spolehlivě rozpálí libovolný rozkrok. V jejích žilách koluje pěkně divoký mix, krev Čerokézů a Irů, což vysvětluje její živočišné výkony před kamerou. Přijala nás na zahradě své vily v Los Angeles, uložila své nekonečné opálené nohy na lehátko a vyslechla naše zvídavé dotazy.

Jak vypadalo tvoje dětství, Alex?
Vyrostla jsem v Jižní Kalifornii a byla pěkně divoké dítě. Lezla jsem s kluky po stromech, jezdila na skateboardu, hrála baseball, a to si piš-te, že mě každý z party chtěl. Kdo by snil o barbínách, když mohl mít holku, která s ním šplhá po střechách? Já ale tehdy nejvíc ze všeho chtěla létat.

Charisma, které se dá vážit na tuny, to je hlavní zbraň téhle neřestné krásky. Z internetových stránek Sky and Summer Cummings se vrhla do natáčení pornofilmů a největší zalíbení našla v lesbických a fetišistických scénách.

Tomu rozumíme. Jak touze létat, ostatně dnes by sis jistě mohla koupit vlastní letadlo, tak tomu, že z tebe byli kluci „na větvi", my jsme i dnes. A jak proběhl přechod ze střech a skejtů před videokamery?
O pár let později jsem studovala na kosmetičku a v té době začala tancovat. Hodně mě to bavilo, ale čím dál tím víc lidí v mém okolí mě přesvědčovalo, abych si sehnala nějakou „pořádnou" práci, až odmaturuji. Dodávali mi odvahu, abych uplatnila svůj vzhled, a tak jsem se rozjela do Kanady, Řecka a na Kypr a získala první zkušenosti před objektivem.

Jasně, šla jsi „na zkušenou". Musel to být příjemný výlet...
Byl, samozřejmě. A nebudu vám tvrdit, že jsem v jednom kuse jenom pracovala. Ale nakonec jsem zakotvila v Bostonu a na podzim roku 1997 mi vyšly první fotky v magazínu Penthouse. Bylo to poprvé, co jsem se fotila nahá, a hned se dostavil úspěch! Pak se to už krásně rozjelo. V roce 98 jsem fotila další sadu pro Penthouse s Tony Wardem (a jednou moc hezkou blondýnkou jménem Brooke), objevila jsem se v Tonyho knize Posedlosti a začala se objevovat na jeho internetových stránkách.

Konečně to začíná dostávat grády! Pak už jsi rovnou začala účinkovat v těch dokonalých věcičkách, jako Zločin a vášeň nebo Girl Show?
Vlastně ano, ale tehdy se mi zastesklo po staré dobré Jižní Kalifornii, a tak jsem se vrátila. Na jaře 99 jsem začala jako internetová modelka na chatu a krátce nato si pořídila vlastní sajt. No a z něj už byl jen krůček k filmu.

V posledním roce jsi prakticky netočila filmy s jinou tematikou než lesbický sex a fetiš (latex a středně tvrdé BDSM) a tyhle dva okruhy se v nich velmi často prolínají. Máš k nim asi nejblíž, co?
Bystrá úvaha! Ano, je to tak. Nic proti chlapům, ale těch už jsem si za svou kariéru užila dost a dost. S holkama se mi to líbilo vždycky, takže jsem maximálně uvítala, když se dalo nenásilně spojit příjemné s užitečným. A také jsem vždycky byla při sexu spíš dominantní typ, takže... Nějaké další otázky?

No, jednu bychom měli, jestli bys nás u sebe nechala přespat, ale bohužel nám za hodinu letí letadlo. Smůla. Tak šťastný let!

Tahle lasice hulbě rozumí.

Chtěl bys mě ochutnat?

I profesionálky masturbují.

Napůl Irka, napůl indiánka

I v kalhotkách k sežrání

JMÉNO: Alex Foxe
NAROZENA: 17. listopadu 1975 ● MÍRY: 91-64-91 ● VÝŠKA: 168 cm ● VÁHA: 52 kg ● VLASY: temně rudé

Chcete vidět, jak si Alex poradí se dvěma klacky? Klikněte si na adresu:
www.jointheporn.com/index.php/100447/HJA/36/01m/alex_foxe

NEJLEPŠÍ FILMY

GODDESS (Bohyně)
Skylar Knight je začínající spisovatelka, která celé dny sní o všech sexuálních scénách, které popisuje ve svých novelách. Užijete si dosyta nejenom scén masturbace, ale i naplnění všech svých snů.

TASTE OF A WOMAN (Chuť ženy)
Ideální film na rozjezd večera s novou přítelkyní. Romanticky pojatý, dobový pornosnímek, doladěný do posledního detailu, jako například světlo svíček a perfektní kostýmy. Něha i spalující vášeň.

Další skvělé tituly:
Black Panty, Taped College, Crime and Passion, Girl Show, Handjob, Dark Illusions, Circle of Lust

www.pornojizda.cz
909 464 655 Počkej mi bříško!
Pro starší 18 let. 48 Kč/min. WPI, P.O. BOX 20, Příkenice. Tyto služby nepodporuje O2, T-Mobile a Vodafone.

DENISA

Supersamičku jako Denisa jsme museli podrobit přímo křížovému výslechu. Musíte uznat, že taková megakočka si o to přímo říká. Kdo by o ní nechtěl vědět první poslední? Takže vězte, že Denisa poprvé nabídla svou tekoucí kundičku ztopořenému ocasu v sedmnácti letech. Prý to nebyl největší playboy na gymplu, zato o něm šly fámy, že má neskutečně velký péro. Denisa už tehdy, když se rozhodla, že o to chce přijít právě s ním, získala tichý obdiv všech spolužaček.

909464656
SVAZOVÁNÍ

Naplněná k prasknutí

Naplněná
k prasknutí

DENISA

Láska k velkým ocasům ji nepustila dodnes, i když od té doby neměla nijak závratný počet milenců. Šuká ale tak často, jak to jde, a nejraději na koníčka. Jestli to není v rozporu s těmi megaklacky? Prý vůbec, její kundičce dělá dobře, když je naplněná k prasknutí. Má jediný zatím nesplněný sen, zapíchat si na mořské pláži...

EXPRESS SEZNAMKA

Jak odpovědět: Pošli sms ve tvaru:
přezdívka(mezera)text
a pošli na číslo 909 0350.
PŘÍKLAD: SANY22 Ahoj, rad bych se seznamil. Jmenuji se Karel a je mi 30 let... a odešli na číslo 909 0350.

Mám to ráda hlavně v autě. Můžeš kdykoli a kdekoli, když máš zrovna chuť. Napiš sms ve tvaru: **SANY22** + text na číslo 909 0350. Jsem často nadržená!

Jsem pěkně rozpálená, jsem žena více tvaří. V sexu se nebráním ničemu. Miluji svazování! Trofáš si? Pošli sms: **SARKA21** + text na 909 0350.

Rozvedaná, jedno dítě. Chlapa jsem neměla delší dobu. Hledám milence, co nemá nikdy dost! Pošli sms ve tvaru: **VERUNKA36** + text na 909 0350.

Ahoj, jsem rozmazlená kočička, mám ráda sex a mazlení. Chceš si to rozdat?Pošli sms ve tvaru: **CECILIE23** + text a pošli ne 909 0350. Jsem nažhavená!

PSMS s.r.o., P.O. BOX 28, Praha 4, 50Kč/sms vč. DPH. www.AHAINFO.cz. Od 18+. www.platnoblem.cz

ÚTOK KOBRY

Druhá nejčastější forma sexuálního styku hned po klasické souloži, felace (kuřba) či cunnilingus (ližba), zkrátka činnost, pro kterou se vžívá termín oral pleasure, orální potěšení. Nejintimnější možný styk – úst s pohlavím. Málokterý muž odmítne zabořit rty do voňavé kundičky a žena, ovládající finesy „kouření", je hotový poklad.

občas jako zpestření. Abyste se stal pověstným a vyhledávaným orálním milencem, je třeba pilně studovat, trénovat a nebo postupovat metodou pokus – omyl. Pokud máte stálou

MISTR LIŽBY

Redakční kolega kdysi zažil famózní seznámení. Slečna na opačné straně hospodského stolu, s pohledem upřeným do jeho očí, velmi významně žužlala svou ostravskou klobásu. Nelenil, pohotově nařízl tu ze svého talíře, vyplnil hořčicí a pečlivě ji vylízal. Jako grif pro efektní seznámení to jistě nemá chybu, ale jde-li vám o kvalitní uspokojení partnerky, psí styl uplatníte jen

přítelkyni, se kterou teprve objevujete své spouštěče slasti, můžete zvolit tento způsob a nechat se vést, jiná situace nastává, když chcete zapůsobit na čerstvou kořist a přivodit ji rty a jazykem nezapomenutelný orgasmus. Univerzální návod, jak přivést libovolnou kundičku na vrchol rozkoše, vám ale nikdo nedá, protože – jak známo – každá žena je jiná. Přesto se pokusíme shrnout léty prověřené obecné zásady špičkové ližby.

NEKUŘAČKA? PROČ?

Některé se orálnímu sexu brání proto, že se drážděním partnerova penisu cítí ponižovány. Kleknout si před ním a ještě k tomu vzít do úst jeho nástroj? V kundičce je sice skvělý, ale vždyť jím taky močí... Z téhle situace vede velmi jednoduchá cesta. Nepožadujte (aspoň ze začátku) po vaší milé, aby vás kouřila vkleče, ale ležícího na posteli. Bude nad vámi a bude se díky tomu líp cítit. Jestli to nepomůže zcela zlomit její odpor, musíte zaujmout polohu 69 a dráždit sám ústy její škebličku tak dlouho, dokud se sama nerozhodne vám tu rozkoš spontánně oplatit. Tenhle postup funguje téměř stoprocentně.

ÚTOČÍCÍ KOBRA

Stejně jako animální technika lízání není ani přímočarý útok pusou na kundičku vždy vhodný, skoro určitě ne při prvním dobývání. Uvědomte si, že vám partnerka nabízí své nejintimnější a mimořádně citlivé místečko. Nevykládejte všechny trumfy naráz, mnohem lepší je dráždění takticky stupňovat. Po okružní cestě jazykem a rty po partnerčině těle se začněte v soustředných kruzích zvolna přibližovat k cíli. Pečlivě olíbejte okolí a třeba při přesunu z vnitřní strany jednoho stehna na druhé zavaďte letmo špičkou jazyka o klitoris. Vaší milenkou by v tu chvíli měl projet elektrizující záchvěv. Po chvíli můžete tuhle fintičku ještě jednou zopakovat a po kratší pauze už zahájit dobývání lasturky. Po něžném, lechtivém rozjezdu, kdy špička jazyka zkoumá záhyby stydkých pysků a šimrá poštěváček, můžete zařadit i „straight kiss", nečekaný intenzivní polibek plnými rty na celou vaginu. Zaútočte jako kobra a silně se na okamžik přisajte.

DIPLOM = ORÁL JAKO VÍNO

Redakce amerického Cosmopolitanu provedla výzkum, ze kterého vyplynulo, že nejraději se oboustrannému orálnímu sexu věnují ženy s vyšším vzděláním. Podle této přímé úměry máte tedy mnohem větší šanci, že vás vykouří vysokoškolačka než metařka se základkou (a vaše sny se zřejmě od tohoto předpokladu příliš neliší).

KDYKOLIV, KDEKOLIV

Orálnímu sexu se můžete oddat kdykoliv, snad s výjimkou období menstruace, i když se najdou i tímto směrem orientovaní fajnšmekři. Jak říkaly naše babičky, „proti gustu žádný dišputát".

Holka prý holku vyliže nejlíp.

JINÁ KUNDIČKA, JINÁ EXTÁZE

Tenhle grif většinou nezůstane bez odezvy - buďte připraveni na možnost, že se vaše hlava ocitne v překvapivě silném sevření stehen. Až se vyprostíte, můžete pokračovat zase lyricky, ale moment překvapení většinou funguje jen jednou, po druhém přisání už musíte jen přidávat. Pečlivě ocucejte poštěváček a nezapomínejte, že je to menší bráška vašeho žaludu, jenom výrazně citlivější. Jak se bude partnerka pod vaším náporem vzpínat a dávat hlasitě najevo, že její orgasmus se blíží, zapojte do hry i prsty. Zde se názory zásadně rozcházejí. Většina žen se shoduje na tom, že nejlepšího vyvrcholení při orálním sexu dosáhnou kombinovaným drážděním jazykem, rty a prstu v pochvě. Některé ovšem dávají přednost tomu, aby v nich jeden, dva i více prstů rytmicky klouzalo, jiné trvají na pouhém zavedení co nejhlouběji. I pro extrémně nesmělou milenku by neměl být problém partnerovi naznačit, co jí nejvíc vyhovuje. Jakmile to zjistíte, nasaďte všechnu dovednost a hrdinně překonávejte dřevěnící jazyk i křeče v čelistech. Odměnou vám bude záplava slastných vzdechů a plná ústa sladké šťávy.

ale asi určitě až po nezbytném hygienickém minimu. Není čas nebo prostor na soulož? Orální styk se dá použít i jako rychlovka, ovšem poskytuje-li vám ho partnerka třeba na toaletě, kam jste si odskočili z V.I.P. recepce, je třeba pečlivě ohlídat cíl ejakulace. Dokonalé spolykání je samozřejmě ideálním řešením, ale o tom ještě později. Fantazii ani improvizaci netřeba klást meze, jenom čtenáři Irwingova Světa podle Garpa si zřejmě odpustí felaci v autě, byť zaparkovaném. Zvláštní důraz na čistotu jistě zaslouží třetí typ orálního sexu, tzv. orál-anál, tedy lízání konečníku. Pro ty, kteří ho ještě nevyzkoušeli, protože jim připadá za hranicí přijatelnosti, snad jen anatomická připomínka – konečník obsahuje vysoký počet citlivých nervových zakončení, a proto je přinejmenším stejně atraktivní erotogenní zónou jako penis nebo vagina.

KROPENKA V AKCI

Džentlmen jistě nechá partnerce možnost volby. Odmítá-li přijmout jeho vyvrcholení do úst, je spousta jiných variant, a dokonce i vizuálně atraktivnějších. Nic si nenamlouvejme, nemá-li vás v puse mimořádně šikovná kuřačka, větší díl vzrušení vám zajišťuje právě pohled na tlamičku, polykající váš žalud. A mohutný výstřik na obličej, rty nebo prsa je přece famózní zakončení, zvlášť když si ho partnerka umí vychutnat do důsledku a s vítězným dračím ocasem se ještě chvíli po vrcholu mazlí a ždíme z něj poslední kapky. O blahodárných účincích ejakulátu na ženskou pleť jste už jistě slyšeli. Důkazy sice neexistují, ale zní to dobře. Ani o zrak se dáma bát nemusí. Lidské oko se instinktivně zavře ve zlomku sekundy, a pak, co z těla pochází, tělu neubližíl. (Ale na rovinu, semeno v oku pálí jako čert.) Názory na chutnost či nechutnost ejakulátu se různí, takže nezbývá, než aby každá svého borce ochutnala a udělala si vlastní názor. A rozhodne-li se vás „vykouřit", ale ne spolykat výsledek, je už jen na její taktnosti, aby se zdržela hlasitého plivání do kapesníku v okamžicích, kdy prožíváte dozvuky maximální slasti.

909 464 664 Vykrop mi škvírku!

Zvířecí orgasmus

Od sedmnácti, kdy jsem s pichaním začala, to nejraději dělám teď v létě. Červenec je ideální. Voňavá příroda, sluníčko... A pořádně napružený klacek, který se mi nemilosrdně dobývá do kundičky! Mám ráda, když přitom zůstanu oblečená a muž mi jenom vyhrne sukni a odhalí prsa. Vlastně nejlepší je, když mě tak trochu znásilní.

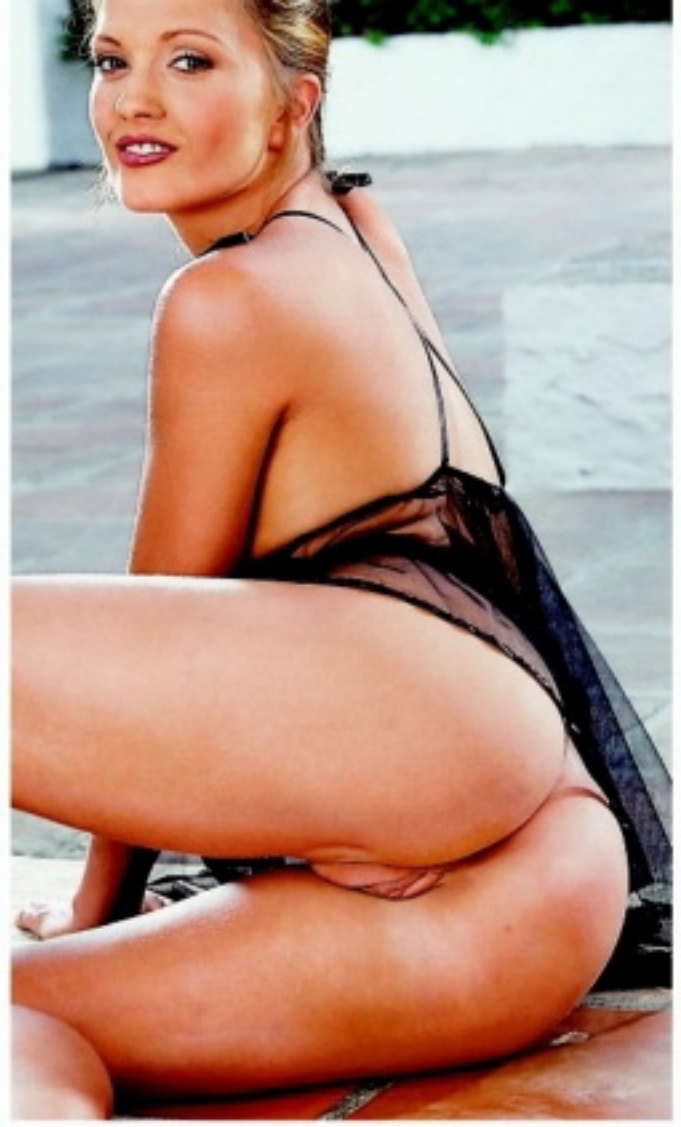

909 46 46 58
SWINGERS

Nejlíp se udělám, když se přitom vzpouzím, bráním a křičím „ne"! Kundička se mi pak sama stahuje, jako by chtěla ten surový ocas vytlačit ven, a on se o to víc snaží dostat co nejhlouběji. Mívám pak totální, zvířecí orgasmus a křičím při tom jako o život.

SABRINA

99 Kč ZA 2 DVD

DVD PLNÁ NESTOUDNÉ EROTIKY A SEXU BEZ ZÁBRAN

Ještě nikdy to nebylo tak jednoduché! Napiš SMS ve tvaru: OBJXmezeraKÓD DVDmezeraPŘÍJMENÍmezeraJMÉNOmezeraULICEmezeraČÍSLO POPISNÉ mezeraMĚSTOmezeraPSČ a odešli na číslo 90999. *(Vzorová zpráva: OBJX DVD1L NOVAK FRANTISEK KOSTELNI 24 ADAMOV 67904).* Na uvedenou adresu obdržíš 2x DVD (zvolené DVD + další jako dárek) a navíc jako bonus časopis z vydavatelství PK 62, a. s. Cena SMS je 99 Kč.

TO JE JEN ZLOMEK NAŠÍ NABÍDKY!

PŘEHLED O VŠECH NABÍZENÝCH TITULECH ZÍSKÁTE, ZADÁTE-LI DO SVÉHO INTERNETOVÉHO PROHLÍŽEČE V MOBILU MDVD.CZ!

Službu technicky zajišťuje PSMS, s. r. o., P. O. BOX 68, 140 21 Praha 4, www.ahainfo.cz, infolinka: 225 396 396 (9 – 17 hod.)

LINDA

Jestli na mě hodně brzy zase neskočíš a nezrajtuješ mě jako nevycválanou kobylku, asi se totálně zbláznim. Jo, jsem maximálně šíleně nadržená a už začínám dělat věci, které by mě nikdy dřív nenapadly. Předevčírem se u mě stavila sousedka (ten její by tedy taky stál za hřích), jen tak na kus řeči, ale byla jenom v župánku, já taky zrovna vylezla z koupelny a za chvíli jsem neomylně vycítila, že jí jde o totéž co mně.

Šlo jí o totéž

Šlo jí
o totéž

909464658
MASTURBACE ŽIVĚ!

LINDA

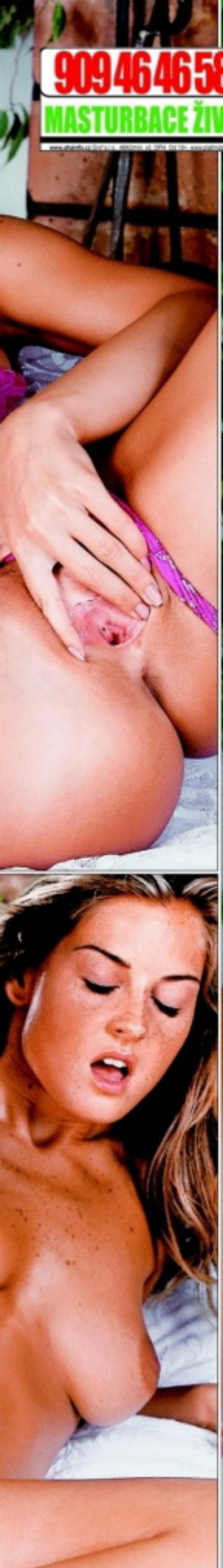

Tak jsem jí prostě ten župan sundala, pohladila jí prsa a políbila ji. Hrábla mi rovnou mezi nohy a za chvíli jsme se už svíjely na posteli, já pusu v její kundičce, ona svou v mé...

PRŮVODCE SEXUÁLNÍ DOVOLENOU

Sexuální dovolenou nemyslíme to, že byste si dal pohov od sexu, naopak! A správný kanec se neomezuje jenom na rodnou hroudu, ale vyráží dobývat kundičky do celého širého světa. Koho by dnes ohromilo líčení, jak jste ohnul Mařku z Horní-Dolní? Ale jak jste bušil do Arletty z Brisbane, to bude jiná káva!

AMERIKA
SILIKONOVÉ ÚDOLÍ

Země, která dala světu San Fernando Valley, místo, kde se živí 1600 pornoherců a sídlí zde padesát největších firem produkujících péčko, je plná rozporů. K víře v Boha se tu hlásí 95 % obyvatel, ale nejtvrdší „snuff" tady seženete bez větších problému. Vzniká tady přes 15 000 pornofilmů ročně, ale za stejnou dobu se taky odehraje několik tisíc soudních procesů ohledně sexuálního obtěžování, nechvalně známého ‚harašení'. Stejně různorodá je věková hranice, od níž mohou mladé Američanky vpustit první „dick" do své kundičky. V Georgii, Indianě nebo Marylandu mohou začít dovádět už v šestnácti, v Nebrasce, Louisianě nebo New Yorku jsou na ruční „obracení růžového salátu" odkázány o rok déle. Až do téměř trapných osmnácti musí svůj chtíč držet na uzdě holčiny z Arizony, Kalifornie či Oregonu.

PŘEDVEĎ JIM MAXIOCAS!

Turistu ze zámoří, který se chystá navštívit Nový svět za účelem dobývání prcinek s hvězdami a pruhy, musí potěšit zpráva, že podle celonárodního výzkumu plné dvě třetiny amerických mužů považují svůj penis za příliš malý. Stačí tedy být dostatečně „cool" a aspoň rámcově se vyznat v džungli místních paragrafů. Ty mnohdy mučí hlavně girls, které by rády zkoumaly klíny svých kamarádek. Ve většině států USA jsou totiž veškeré homosexuální aktivity postaveny mimo zákon. Světlou výjimkou je stát Nové Mexiko, kde si můžete dokonce dopřát pohled na legálně se milující třináctky.

RÁJ LOLITKÁŘŮ

Je-li vám mezi osmnácti a jednadvaceti, ve státě Missouri můžete beztrestně odpanit čtrnáctiletou a pro skutečné následovníky Nabokova Humberta je bezpochyby zemí zaslíbenou jihoamerické Mexiko. Tam si smí dvě lasičky navzájem vylízat bobříky až od osmnácti, ale souložit s muži mohu v neuvěřitelných dvanácti letech.

AUSTRÁLIE
SEX DOBY KAMENNÉ

U protinožců je situace nadrženého turisty podstatně přehlednější. Na Jihu, Západě, v Queenslandu a Novém Jižním Walesu můžete spoluobčanky Krokodýla Dundeeho obtáhnout, sotva jim bylo šestnáct, Na Jihu, ve státě Victoria a v Tasmánii o rok později. Je-li vám ‚obyčejný' sex málo, vydejte se za původními obyvateli, Austrálci. Na mnoha místech země žijí ještě na úrovni doby kamenné a ve sladké nevědomosti nechápou souvislost mezi souloží a početím. Sex je tedy pro ně pouze prostředkem k prožitku rozkoše a vítanou zábavou. Někde navíc provozují i zajímavé zasvěcovací rituály pro dívky, které dosáhly dospělosti. Třeba v Queenslandu odvede skupina mužů holčinu do buše, kde ji svlékne a všichni ji postupně zasouvají do mušličky prsty. Když je tak připravena o panenství, všichni ji osouloží. Ale pozor – nesmí vystříknout do ní, aby dívka mohla vzácnou tekutinu na závěr ze speciální nádoby vypít...

OSAHÁNÍ KUNDIČKY NA POZDRAV

Sexuální fantazie nechybí ani obyvatelům Nové Guineje, kam je to ze severu Austrálie coby kamenem dohodil. Osahávání prsou a pohlavních orgánů je u nich formou pozdravu, rovnocennou našemu podání ruky. Malé děti tu slýchají pohádky o bájném náčelníkovi s „hadím penisem", který denně obšťastňoval všechny ženy kmene, a místní víra káže, že po smrti bude každý muž žít na ostrově, obklopen soukromým harémem překrásných mladých žen. Stejně jako u Eskymáků vám tady nabídnou na noc vlastní ženu a škrábání i lehké bití jsou běžnou součástí milostné předehry. Už máte sbaleno?

ARKTIDA
SEXEM PROTI OMRZLINÁM

Arktida je jednou z nejrychleji se oteplujících oblastí zeměkoule a kdo ví, jestli za tím není sexuální apetit místních obyvatel. Kanadští Inuité jsou zvyklí ve svých iglú trávit celou zimu a spací vyvýšeniny v jejich obydlích, pokryté kožešinami, by možná mohly vyprávět... Že je tu dobrým zvykem pohostit návštěvu manželkou, ví dnes kdekdo, ovšem teprve v souvislosti s informací, že dívky smí na Aljašce sexovat od šestnácti let, je to opravdu dobrá zpráva. Eskymáci jsou nekomplikovaný národ a za dlouhých polárních nocí se většinou věnují hromadným obřadům, spojeným se soutěžemi ve zpěvu. Chcete-li se zúčastnit akce „Arktida hledá Superstar", naučte se vydávat zvuky místní fauny a hospodařit s dechem, protože nejenom při zpěvu tady půjde hlavně o výdrž. Na použitém jazyce příliš nezáleží, takže soupeřící pěvkyni můžete na její tradiční „ulaa-he" odpovídat třeba „vy-huul-mi-hoo"...

www.grupac.cz
909 464 663 Holky na telefonu!

VĚK: **23 let** ● BYDLIŠTĚ: **Praha** ● VÝŠKA: **157 cm** ● VÁHA: **48 kg** ● MÍRY: **86–62–94** ● PRVNÍ SEX: **až v sedmnácti :-(** ● NEJLEPŠÍ SEX: **teprve na něj čekám!**

OBLÍBENÁ POLOHA: **na zádičkách, kolena u hlavy** ● PLIVE, NEBO POLYKÁ: **jsem hodná holka, polykám** ● NEJVÍC JI VZRUŠUJE: **dostat trochu na zadek**

PROMÍTÁM SI V HLAVĚ EROTICKÉ FILMY!

Nahota je pro mě něco normálního. Jsem ráda bez šatů, ať už doma v soukromí, nebo u vody. Můžu si tak často sahat na kundičku. Lepší ale je, když mi tam sahá nějaký chlap. Jsem zvyklá dělat věci pořádně a onanii do toho řadím také! Někdy mě pěkně bolí ruka a občas i pálí kundička, ale za ty fantastické orgasmy to stojí. Jsem hodně zvědavá a hodně vášnivá, takže mi skoro žádná perverze nedělá problémy.

A LEO TV ★ HVĚZDA LEO TV ★ HVĚZDA LEO TV

SEXY MODELKA • SEXY MODELKA • SEXY MODELKA • SEXY MODELKA • SEXY MODELKA • SEXY MODELKA • SEXY MODELKA • SEXY MODELKA • SEXY MODELKA • SEXY MODELKA

VK: 21 LET
PRACUJE JAKO:
TANE NICE
PO ET
PARTNERe: 7
OBLÆBEN
PRAKTIKA:
POLOHA 69
PRVNÍ ÆUK NÍ:
V PATN CTI

LEO TV

HVĚZDA LEO TV

Morgan

JAK SI TO UŽÍVÁM?

To, na co mám zrovna chuť, se odvíjí od momentální nálady. Někdy chci, aby mi kluk pořádně projel zadek. A taky mě vzrušuje být tak trochu znásilněná! Mám hodně rozvinutou erotickou fantazii, čehož naplno využívám při onanii. V hlavě si při masírování kundičky a poštěváčku svými prsty promítám celé erotické filmy, ve kterých pochopitelně vystupuji jako hlavní hrdinka. Denně si to udělám i několikrát. Nejprve se jemně dotýkám poštěváčku prsty. Přejíždím si s nimi po přirození. Když cítím, že jsem mokrá a nedočkavá, chytím klitoris mezi palec a ukazováček a dráždím ho tak dlouho, dokud se neudělám. Nikdy mi to ale nestačí, většinou pak následuje další kolo onanie – tentokrát si ale dva prsty zasunu dovnitř a pěkně si kundičku projedu.

A LEO TV ★ HVĚZDA LEO TV ★ HVĚZDA LEO TV ★ HVĚZDA LEO TV

SMS
SEZNAMKA

Pohodlné, diskrétní a rychlé seznámení prostřednictvím SMS zprávy!

Místo Vašeho tel. čísla bude na konci inzerátu uveden kód, díky kterému budete se zájemci komunikovat formou SMS zpráv zcela anonymně až do doby, než si sami předáte svá telefonní čísla.

Jak odpovědět na inzerát (nebo na došlou odpověď): napište SMS ve tvaru: **IN PK 6ti místný kód text odpovědi** a odešlete na číslo **909 55 30**. Obratem obdržíte potvrzení o odeslání odpovědi inzerentovi.

Jak podat inzerát: napište SMS ve tvaru: **IN PK text inzerátu** a odešlete na číslo **909 55 30**. Obratem obdržíte potvrzení o přijetí inzerátu a Váš SMS BOX (6ti místný kód), který bude uveden pod textem inzerátu, místo Vašeho telefonního čísla)

ONA HLEDÁ JEHO

- zena 25 sympaticka hledam milence ktery si me bude hyckat nap **IN PK 719980**
- chces si uzit s boubelkou str let? muzeme delat vse urcite nebudes litovat zatim ahoj **IN PK 167255**
- AHOJ . Zena trochu dominantni hleda muze co ji bude rozmazlovat mam 44. **IN PK 346485**
- AHOJ PRIJEMNA ZENA 43 HLEDA PRITELE KTERY BUDE OCHOTEN VYPOMAHAT OBCAS I ". HEZKE CHVILE A ZDRAVI. **IN PK 819682**
- Hledas – li milenku bez naruseni soukromi a muzes mi " vypomahat , pisni. Zanech tel. a jen sms .Dekuji. 45l. 160/50 **IN PK 550413**
- CHces jsi uzit z " divkou za " napis me tesim jse na tebe. **IN PK 143253**
- MAS–LI POTREBU UNIKNOUT REALITE A CHCES ZKUSENOU ZENU ZNALOU V UMENI MIL TAK PIS. TESIM SE NA TEBE.NAPIS TEL.C. **IN PK 387416**
- HLEDAM OBYC.MUZE KOLEM 50 LET NA PEKNY KAMAR.VZTAH A TROSKU JEMNOSTI.JSEM VDANA,TROSKU SILNEJSI. **IN PK 222790**
- Citis se osamele a hledas (prave me) na intimni chvile za " vypomoc?napis jsem hezka brunetka 31let **IN PK 976449**
- KTERY MUZ STREDNICH LET MA ZAJEM O NEZAVAZNE,SPISE INT SCHUZKY S PRITAZLIVOU 49L ZENOU Z BRNA A POMUZE? UROVEN A TEL.C. **IN PK 782197**
- JSEM ROZ. A CHTELA BYCH ZDE NAJIT MUZE NA HEZKE CHVILKY.POKUD NEKDE JSI,TAK PROSIM NAPIS LENCE 50/170/75. ZL.DEKUJI. **IN PK 256936**
- LB 27 rozvedena zena hleda prijemneho pritele.Jen obcasne setkani,povidani,milovani. **IN PK 296391**
- MO 29 ROZVEDENA STIHLA ZENA HLEDA STALEHO PRITELE NA SEX.NECHCI SE UZ VAZAT.POZADUJI CISTOTU A ZDRAVI. **IN PK 463671**
- OL.SYM.BACULKA 36,173,4. MALO ZKUSENA BY RADA POZNALA PRIJ.MUZE. VYSOKY,SS,VS A NEKUR. VITAN. ZDRAV. DISKR. PODMIN. CHCES BYT MUJ 2 ? **IN PK 209923**
- Mas chut na krasne milovani s baculkou 39/160?Posli telefon,vek 35–60 **IN PK 029689**
- seznamim jse s muzem ktery je na dopoledni **IN PK 099019**
- vd.zena z PM,42/165cm,ktera je v manzelstvi "neuspokojena,hleda milence na prilezit.schuzky ve dvou.Prednost maji muzi s mms.Dekuji **IN PK 728424**
- hledam muze od 50 let k obcasnym schuzkam a milovani je mi 60 let pc a okoli ozvi se zatim vdana **IN PK 508033**
- HLEDAM TMAVOVLASEHO PRITELE I MILENCE,STALEHO DO 50 LET,S VYRESENOU MINULOSTI.PREROV **IN PK 544370**
- Mlada mamina hleda kamarada k ob.int.schuzkam za ".diskre.bez naruseni soukromi.praha melnik a okoli. **IN PK 207655**
- Maminka v tisni z LB.hezka cernovlaska 38 hleda muze na urovni,ktery ani o velmi pritul.milence na delsi cas a pomuze.Do odpov.uved mobil. **IN PK 888667**
- Chci poznat chlapa ,ktery by mel dostatek casu na prozit neceho hezkeho vzrusujiciho v prirode.jsem 32leta brun.a zadana,ty tez.treba hned? **IN PK 150329**
- Seznamim se vaznejii s muzem do 40 mel by byt zajisteny inteligentni cistotny jsem hezka bruneta 35 a sexy. **IN PK 369225**
- Je zde muz s okazalym chovanim,takzvany SHOWMEN?Jsem rozvedena,atraktivni zena s mozkem.46/168/59.Prosim,tel.c.,H.K. a okoli. **IN PK 081917**
- ROZVEDENA ZENA 46/165 SIL.POSTAVY, HLEDA MUZE, PRITELE A MILENCE S VYRESENOU MIN. SPOLEH. UPRIMN. A ZAJISTENEHO. CHCI TI LASKU DAT.. NAJDU TE? **IN PK 418565**
- A co takhle vylety do Asie Indie nebo Ciny? Desi te to nebo laka?Pokud obcas meditujes ozvi se brunetce str veku z Ceskolipska.Rada varim pro dva. **IN PK 570573**
- Ahoj podnikateli z Cl Lb Dc Ul Mas take cas na konicky prochazky a na me?Pokud ano ozvi se 48 lete hezke podnikatelce z N Boru,ktera obcas medituje. **IN PK 498332**
- Jsi sympatak vyssi postavy zadany napis 48 stihla diskr. **IN PK 156477**
- Zena 35let.,166cm.,74kg.,hledam muze financne zajisteneho pro staly milenecky vztah.Jsem roz.maminka.Ozves se.Tesim se. **IN PK 803152**
- 40leta hleda financne zabezpeceneho milence–kamarada ktery me bude obcas pomahat **IN PK 857233**
- TP. 58/170/88 zadana,presto sama rada pozna pritele optim.nad 50/180 cm co se take citi sam z TP a okoli.Tesit se na sebe.napis tel. **IN PK 666178**
- HLEDAM SYMPATICKEHO MUZE 53–58 LET VYSSI POSTAVY KTEREMU CHYBI LASKA.VI CO JE VERNOST A MA RAD S.TAK NAPIS–USTECKY KRAJ **IN PK 979792**
- mlada maminka 31/176/6 hleda muze,ktery by ji ukazal jak muze byt s. krasny.FM.OV **IN PK 418665**
- ahoj 25leta leta zena hleda financne zajisteneho muze ktery ji " pomuze za pekny " katka **IN PK 295815**

Cena této služby je 30 Kč vč. DPH. Technicky zajišťuje TOPIC PRESS, s.r.o., info@topicpress.cz. Infolinka ☎ 597 608 099 (Po-Pá 9-16 hod.)

KUŘBA NENÍ DRUŽBA

Co to vidí na obzoru ostříží zrak mého rudého bratra? Není to další soupis pečlivě prověřených odkazů na nejfajnovější webové stránky? Waho, je to tak! A tentokrát přináší bledým tvářím, jejichž veškerá krev se soustředila do ocasů, tipy na sajty s naší oblíbenou činností – kuřbou dýmky míru. Howgh!

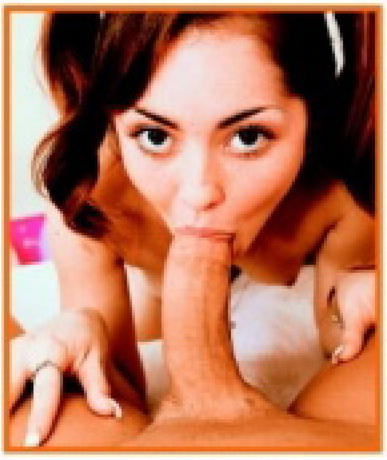

Mzo0 seanci završí i libá šukačka. Co snesou mladá hrdla? Allison na http://galleries.youngthroats.com/video/740/fjhseglbaskjhgtfaksngg/133237/ padla na tvrďáka. Klacek až do krku a dokud se ti neroztečou oční linky, budeš se dávit! Velmi podobně dopadla i Tiffany na http://galleries.youngthroats.com/video/739/falsidugasblaidurtgfasu/133237/. Současná pornokuřba holt není žádné pokouřeníčko! Nepostradatelný trendy-prvek moderní hulby uvidíte na www.realitypornkings.com/2/bunny/334df.html. Chce to jen maličkost – oholit si koule, pánové! Sladká čičina na adrese http://galleries.pimproll.com/cth/vids/211/index.html?p=ft&r=pimp5590&c=1&j=13 napřed ukáže, čemu se říká camel Toe, a potom i skvělou kuřbu.

FOTOKUŘBY

A teď se snaž, lízátko!

Zrzka na adrese http://teenpinkcollection.com/sonia009/HeinzHard.htm si svůj kožený doutník skutečně vychutnává, ač ji i ostatní aktivity zjevně baví. Blondýna, vybavená profesionálními silikony na sajtu http://bgb.juggcrew.com/593p/?t=24&nats=Mjl6Mzo0 by mohla práci jazykem vyučovat na vysoké. Vidíš? Kdyby ses líp učila, nemusila bys hulit pana profesora, až se ti zamlžují brejličky! www.naughtybookwormpage.com/fhg/sco/091/gall.php?543. Starý dobrý Club Seventeen naštěstí doplňuje čerstvou krev, mladou, bujnou, vybavenou piercingy: http://galleries.payserve.com/1/29705/15211/index.html. Milovníci exotických lolitek a jejich čokoládových tlamiček zajásají po spatření obsahu stránky http://gallys.nastydollars.com/ft/263/?id=allhot. Holopička Gwen na své privátní stránce www.webcashmaker.com/fhg/index.php/1619874/PG/cc/05p/e824_will_gwen předvádí, co umí, a není toho opravdu málo! To Laura má přezdívku Malá, a snad proto ke kuřbě zdatného samce přizvala pro jistotu kamarádku. Že jim to jde ve dvou znamenitě, se přesvědčíte na http://galleries.lillaura.com/galleries/051/index.php?coupon=1629666. Anetta Keys je kuřačka par excellence. Nezapomíná ani na lehké olíznutí podbřišku a kundičku má jako fík: http://girls.twistys.net/preview/409/?t1/revs=dushik/index.html. Na adrese www.insidetwistys.com/220/?t1/revs=dushik/ si musíte srolovat na čtvrtou dívku shora, abyste zjistili, jak umí cumlat palcát blonďatá Polly. Mláďata bývají výkonná a jen tak něčeho se neleknou, ani dvouocasé přesilovky. Dokazuje to i rozkošná teeny blondýnka na adrese http://gb3.pussyland.net/master/master1005?id=404374.

Dej si šluka bez filtru.

Blondýnka na www.video-box-galleries.com/111207/01/index08.html se v jazykové škole pro pokročilé kuřačky zjevně neflákala. A šukání jí taky jde jedna báseň... Kdo rád vyvinuté, čokoládové exotky, s potěšením zhlédne, jak jedna z nich umí polknout i pěkně vypasený kolík – www.bigboobiesvids.com/ebony_addiction/busty_ebony_shi_reeves_1/ffm.html.

Všechny uvedené adresy byly v době uzávěrky čísla funkční, došlo-li na nich později ke změnám, není to vinou redakce.

VIDEOHULBY

Vybal dudy, předveď nám je a jde se kouřit! Na adrese http://bgb.juggcrew.com/332/?t=8&nats=Mjl6

FUCKT HUSTÁ je nevinně vyhlížející modrooká brunetka, která si na adrese http://drunkblog.info/Real-hardcore dopřává výsledek své kuřácké snahy hezky slavnostně – rovnou ze sklenky na šampus. Pro zaryté příznivce orálu, kteří už o kundičku žaludem ani nezavadí, je pro případ náhlé nouze na adrese www.love-shop.biz/sextoys-forhim/oral-sex-imitators/laceys-hummer.html připravena kvalitní pomůcka.

www.lolitky.cz

909 464 663 Dívčí láska!

Pro starší 18 let. 40 Kč/min. WPJ, P.O. BOX 28, Průhonice. Tyto služby neposkytuje O_2, T-Mobile a Vodafone.

MÁM RÁDA POKUSY
909 46 46 65

KIANA

Je mi jasný, že přesně jako mě si představuješ holčinu, kterou u nás potkáš někde v uličkách chudýho předměstí. Malá, s holčičími prsíčky, ale rajcovní – zvlášť pro zhýčkaného prasáka, jako je většina turistů, co nás loví. Miluju mrdání a prachy se hodí vždycky. Tak co, vzal by sis mě někam stranou do temný uličky? Nebo radši na hotel? Tak pojď...

Nechávám se lovit

NEJŽHAVĚJŠÍ TITULY, KTERÉ ROZPÁLÍ I TEBE

SEX KONTAKT MAGAZÍN
Chuť bys měl – a není s kým? Ber Sex kontakt magazín! Přes pět set inzerátů. Ráno zavoláš, večer souložíš!
Právě na trhu!

ČESKÉ LOŽNICE
Nevrtej díry do zdí, kup si jediný časopis, který nabízí necenzurovaný pohled do ložnic českých párů, a vychutnej si je!
Právě na trhu!

FLIRT
Strategie svádění, postelová taktika, lechtivé rozhovory, reportáže, sexy poradna... Nejlepší Flirt vašeho života!
Právě na trhu!

LEO SPECIÁL – LOLITY
Lolitky ti předvedou, co všechno umí se svými prsíčky a kundičkami. Jen to nejmladší masíčko.
Právě na trhu!

EXTÁZE
Nadržené holky v akci, páry i trojice, orgasmy na všech stranách. Je návyková, pořádnému samci jedno číslo nestačí!
Právě na trhu!

FANTASTIC
Fantazie bez hranic, sex bez zábran: fetiš, pissing, transsexuálové, bizarr, Sm, těhotné, cokoliv tě napadne!
Právě na trhu!

PRÁVĚ 18
Nejmladší nahatý holky, které vám můžeme ukázat. Jedinečný výběr mládat, která se vůbec nestydí. Ukážou vám vše, co chcete vidět.
Právě na trhu!

ČESKÉ PANIČKY
Jsou zkušené, divoké a šťavnaté. Můžeš nám opravdu věřit, že tě zaručeně vyždímají jako citron.
Právě na trhu!

PORNO ROKU 2011
Nejlepší, největší a nejobsáhlejší výběr porna za posledních deset let.
Právě na trhu!

LEO 9/2012
Jednička na trhu – v každém čísle ty nejkrásnější dívky v každém směru otevřené, které vám zaručeně zvednou nejenom náladu!
Vychází 3. 8. 2012

Předplatné všech titulů PK 62 na www.predplatne.cz nebo telefonicky na č. 840 306 090
Podrobné informace o našich časopisech najdete na stránkách www.pk62.cz

VÝBĚR NEJLEPŠÍ EROTIKY NA TRHU ● VÝBĚR NEJLEPŠÍ EROTIKY NA TRHU ● VÝBĚR NEJLEPŠÍ EROTIKY NA TRHU ● VÝBĚR NEJLEPŠÍ EROTIKY NA TRHU

GRYF s.r.o., P.O.BOX 68, Praha 4; 46Kč/min. vč. DPH. www.AHAINFO.cz. Od 18+. www.platmobilem.cz

SEZNAMKA 909 704550 SEZNAMKA

Vyber si dívku, vytoč 909 704 550 a poté zadej její kód. Budeš automaticky přesměrován na její telefon.

♥Ahoj tady Irena. Hledám touto cestou muže, který by mě zbavil studu. Mám hnědé vlasy, malá prsa a je mi 23

Kód 337034

♥34letá hledá vhodný protějšek na sexuální hrátky.požadují diskrétnost a zdraví V sexu se nebráním ničemu,

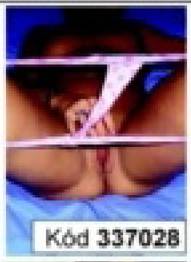

Kód 337028

♥ Je mi 45 let, jsem stihle postavy a hledam muze, ktery by mi poradne vylizal moji nadrzenou picku.

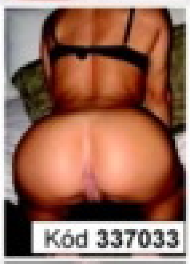

Kód 337033

♥Atraktivní, 171/67, č.3, moderní, moc vášnivá, na úrovni, blond, dlouhé vlasy, 26 let hledá kance na sex.

Kód 337027

♥Hezka cernovlaska , prsa 2, hleda poradneho hrebce s M 20 a vice, ktery by ji poradne naplnil kundu. 30let.

Kód 337032

♥Pro jemné hrátky v pelíšku 25leté štíhlé brunetky, zbožňuji trojku Jmenuji se Ivonka, bydlím v Kolíně.

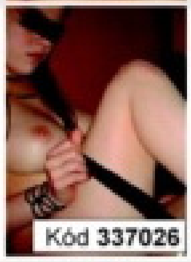

Kód 337026

♥Ahoj. Hledam samce k perfektnimu sexu. Je mi 22, mám pěkné trojky a delší tmavé vlasy.

Kód 337031

♥Ahoj, jmenuju se Lenka, je mi 29 let. Rada se seznamim s muzem co se postara o moji micinku. 169/57

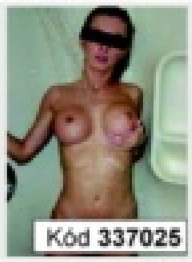

Kód 337025

♥Hledam mladeho a dobre vybaveneho chlapa. Je mi 32 let prsa c.3, brunetka, ktera miluje panske sperma a strikani,

Kód 337030

♥Ja 32/168/54, prsa č.4. Na tvé věku mi nezáleží. Potřebuji vymrdat škvírku. Kamila.

Kód 337024

GRYF s.r.o., www.AHAINFO.cz, 70Kč/min. vč. DPH. Od 18 let. www.platmobilem.cz

FOTOSEZNAMKA

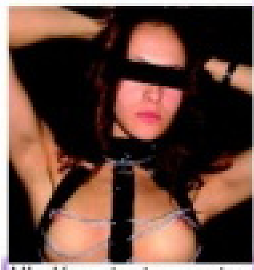

Hledám touto cestou muže pro občasné schůzky i příjemné erotické chvíle, bez závazků. Zdraví a diskrétnost podmínkou. Napiš sms ve tvaru: TEREZA35 + text na číslo 909 0350.

sms: TEREZA35 na 909 03 50

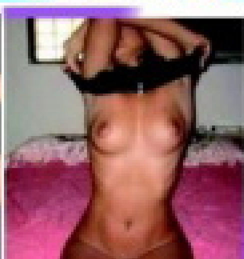

Třeba pro partu mužů při kartách nebo kulečníku nabízím svoji nahou společnost. Zúčastním se hry, nebo udělám obsluhu. Pošli sms ve tvaru: DIANA52 + text na 909 0350.

sms: DIANKA52 na 909 03 50

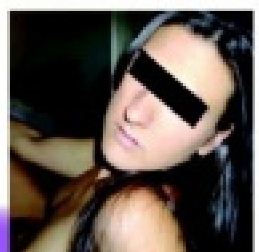

Hledám muže s pořádným vybavením. Jsem 28 letá, štíhlá sexi brunetka, které není nic v sexu cizí. Pošli sms ve tvaru: ZANET32 + text na číslo 909 0350.

sms: ZANET32 na 909 03 50

Jsem svůdná a dobře stavěná a moje kundička nedokáže být dlouho sama. Hledám pána na krásný sexík.
Tel.: **909 556 666** můj kód je **84.** Můžeš poslat i SMS, odpovím všem. Napiš **LEO RENATA** + tvůj text a pošli na číslo **909 55 30**

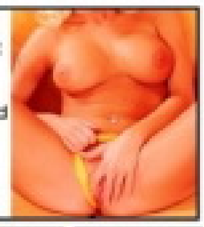

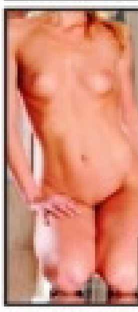

Chci chlapa a dovolím mu úplně všechno, na co si vzpomene. Pošli mi SMS ve tvaru **LEO VERKA + tvůj text** na č. **909 55 30. Nebo zavolej, moje číslo je 909 55 66 66, zadej kód 21**

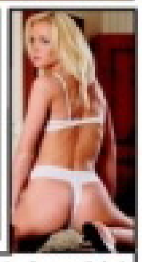

Jsem vdaná, ale manžel mě zanedbává.
Tel.: 909 556 666 tajný kód 19

Zvýšený tarif - 30 Kč/SMS, 55 Kč/min. vč. DPH. Poskytuje: TOPIC PRESS s.r.o., info@topicpress.cz, pro starší 18 let. Ilustrační foto.

LEO PLATINUM

VIDEA DO MOBILU

JEŠTĚ LEVNĚJI!

NYNÍ JEN 99 KČ / TÝDEN

ŠUKÁNÍ KOUŘENÍ VÝSTŘIKY TROJKY LESBIČKY A SPOUSTA DALŠÍHO!

CHCEŠ VÍCE PORNA ZA MÉNĚ PENĚZ?
POŠLI SMS VE TVARU LEOPT na číslo 909 99 a obdržíš 2 VIDEA + 3 FOTKY

Službu technicky zajišťuje PSMS, s.r.o., P.O.BOX 68, 140 21 Praha 4, www.ahainfo.cz, infolinka 225 396 396 (9-17). Týdně obdržíte maximálně jednu placenou zprávu za 99,- Kč vč. DPH. Pro zobrazení videa je třeba mít aktivovaný WAP s telefon s integrovaným přehrávačem videa. Pro starší 18 let. Pro zrušení služby pošlete SMS STOP LEOPT na číslo 909 99. Od 18 let.

Ráda bych si občas zpestřila a zpříjemnila svůj sexuální život se sympatickým mužem, ale třeba i párem, kde ona je bisexuálně založena. SMS čekám na čísle **909 03 50**
– pište **TEREZKA25** a pak **text vaší zprávy**. Diskrétnost zaručuji i očekávám.
Zajišťuje PSMS s.r.o., P.O.BOX 68, Praha 4. Cena 50 Kč/SMS. Pro starší 18 let.

VIKY

Tak tady mě máš, konečně jsem jenom tvoje, jsi rád? Hm, já vím, nemusíš mi říkat, že jsi z toho na větvi, že jsem milenka tvých snů a tak. Už jsi velkej kluk, tak ti snad můžu na rovinu říct, že nejsi první, kdo to tak má. Ale co bys taky dělal s nezkušeným zajdou, vid? Těším se na to, ale než se na mě vrhneš, chci ti říct, co mám ráda, nebo spíš, co potřebuju. Určitě sis všiml, že nemám nijak extra velkou kundičku.

První nejsi

První nejsi
VIKY

909 46 46 65
MEZI KOZY

Neboj, dostaneš se do ní jako po másle, jenom to chce trochu delší hlazení, hm? A když ji budeš chtít napřed zlíbat a vylízat, taky nebudu proti. Potom už budeš vědět, co dál, viď?

Morava:

25 letá, atraktivní dívka hl. finančně zajištěného muže do 60ti let, nejlépe zadaného, k občasným schůzkám. Zn.: Chci být hýčkána.

SMS: **POR MIRKA** **+ text zprávy** na č. **909 55 30**

Volat můžeš na č. **909 556 666**-kód **49**

Východní Čechy:

Mám neukojené sexuální představy a můj manžel je nechce se mnou realizovat. Najde se odvážný muž? Jsem 29/164/58.

SMS: **POR JUDITA** **+ text zprávy** na č. **909 55 30**

Volat můžeš na č. **909 556 666**-kód **17**

Praha, stř. Čechy:

Ahoj lásko, máš chuť si pořádně zadovádět? Už máš svého ptáčka krásně připraveného? Má kundička je děsně nenasytná.

SMS: **POR ALENA** **+ text zprávy** na č. **909 55 30**

Volat můžeš na č. **909 556 666**-kód **19**

Celá Morava:

Atraktivní mladý milenecký pár, hledá páry, ale i samotné muže nebo ženy na sex. Zázemí máme, zdraví a diskrétnost podmínkou.

SMS: **POR DANA** **+ text zprávy** na č. **909 55 30**

Volat můžeš na č. **909 556 666**-kód **42**

Západní Čechy:

Už delší dobu inzeruji, ale stále žádná odpověď. Hledám milence, který má rád sex a má na něj stále chuť (stejně jako já).

SMS: **POR ZDENA** **+ text zprávy** na č. **909 55 30**

Volat můžeš na č. **909 556 666**-kód **65**

Celé Čechy:

Smyslná kočka se sexy tělem hledá muže a ženy, kteří by se na mně chtěli bezostyšně ukájet. Můžete si vymýšlet různé prasárničky.

SMS: **POR EDITA** **+ text zprávy** na č. **909 55 30**

Volat můžeš na č. **909 556 666**-kód **71**

Provozuje TOPIC PRESS s.r.o., info@topicpress.cz, cena 30 Kč/SMS, 55 Kč/min.

ilustrační foto

FOTOSEZNAMKA

Vdaná hledá muže 30-45 roků ke schůzkám v Brně. Nehledám partnera,ale někoho kdo má rád sex jako já. Schůzky možné jen diskrétně. Napiš sms ve tvaru RADANA16 + text na číslo 909 0350.

sms: RADANA16 na 909 03 50

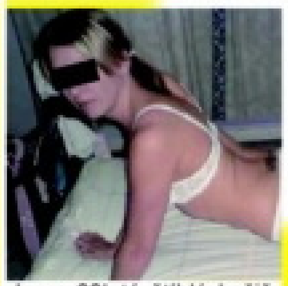

Jsem 33letá štíhlá kočička z jihu Moravy a hledám milého a pohledného chlapa se smyslem pro humor a kvalitní sexík. Pošli sms ve tvaru: EMA18 + text na 909 0350. Určiče odpovím všem a ráda.

sms: EMA18 na 909 03 50

Nejsem ošklivá, ani hloupá, tak proč bych si neměla také já najít kluka, který bude mít rád jenom mě? Neboj se mě! Pošli sms ve tvaru: HANICKA17 + text na číslo 909 0350. Jsem žena mnoha tváří.

sms: HANICKA17 na 909 03 50

Žiju si po svém, nevázaně a svobodně. Hledám muže pouze na 1 schůzku. Možná 2 uvidíme. Pošli sms ve tvaru: IVCA10 + text a pošli na 909 0350. Pokud budeš mít zájem určitě se ozvi.

sms: IVCA10 na 909 03 50

19/162/57 Draha z vesnice. Jsem pěkné číslo a nějaké to číslo bych si také ráda dala! Nejlépe s nezadaným, nebo rozvedeným chlapem. Napiš sms ve tvaru: DRAHA60 + text na číslo 909 0350.

sms: DRAHA60 na 909 03 50

Ahoj, jmenuji se Nina, jsem sice zajištěná podnikatelka, ale nemám chlapa! a přitom jsem prý pěkná a nadržená. Napiš sms: NINA58 + text na číslo 909 0350. Možná budu mít štěstí právě tady.

sms: NINA58 na 909 03 50

Příklad: KATKA53 Jmenuji se Lukas a rad bych si s tebou povidal... a pošli na číslo 909 0350

Provozuje PSMS, s.r.o., P.O. BOX 28, Praha 4; 50Kč/sms vč. DPH. www.AHAINFO.cz. Od 18+. www.platmobilem.cz

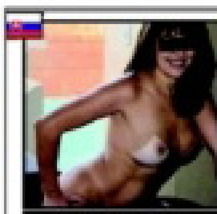

FLIRT 971

VSK: Chcel by si si to vyskúšať s atraktívnou samičkou? Nenechaj ma dlho čakať! Vek do 40 rokov a zdravie vyžadujem.

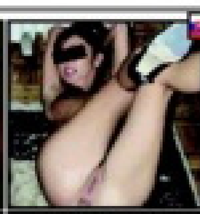

FLIRT 972

LM: Chcem sa stretnúť so sexi mužom, ktorý by so mnou prežil peknú noc. Urob mi to do oboch dierok.

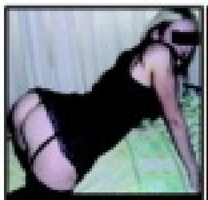

FLIRT 974

PB: Ahoj. Som prsnatá, nadržaná a opustená samica a hľadám samca na vzájomné ukojenie. Teším sa na naše stretnutie.

FLIRT 975

NM: Žena hľadá muža na občasný sex u nej doma. Všetko počas neprítomnosti môjho manžela. Ozvi sa mi! Zdravie je nutné!

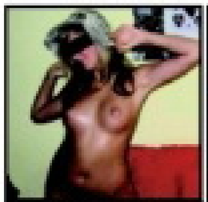

FLIRT 978

TN, NM, PN: Príjemná samička, 21-ročná VŠ hľadá nadržaného žrebca na super sex. Príď si to so mnou užiť! Zdravie je nutné.

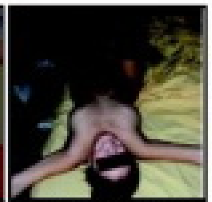

FLIRT 979

Trnava: Hľadám sympatického muža, zanedbávaného a osamelého na občasný sex u mňa doma. Teším sa na teba!

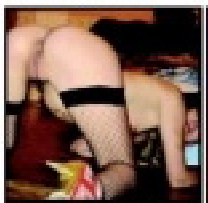

FLIRT 981

SSK: Nemáš zábrany? Chceš si so mnou užiť tvrdo aj nežne? Tak sa mi ozvi! Na všetkom sa vopred dohodneme. Už sa na teba teším!

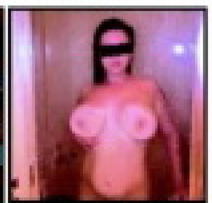

FLIRT 982

PD: Hľadám chlapa bez ohľadu na vek, ktorý sa dobrovoľne stane mojou hračkou na potešenie a bude si priať byť v mojej moci.

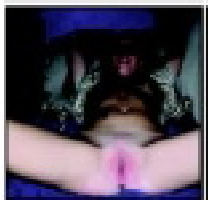

FLIRT 984

VSK: Hľadám chlapa bez ohľadu na vek, ktorý sa dobrovoľne stane mojou hračkou na potešenie a bude si priať byť v mojej moci.

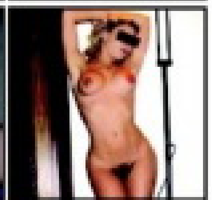

FLIRT 985

NR: Sexi žena v strednom veku hľadá muža na sex. Nenechaj ma dlho čakať. Už ma poriadne páli moja štrbinka. Ozvi sa mi!

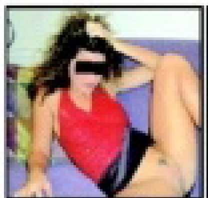

FLIRT 987

BA, SC, PK, GA: Práve sa hrám so svojou kundou, ale to ma tak nedokáže upokojiť, ako dotyk mužskej pevnej ruky.

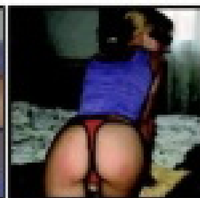

FLIRT 988

Prešov: Chceš ho zasunúť do mojej riťky? Tak na čo čakáš? Ozvi sa príjemnej blondýna v strednom veku, ktorá ti dovolí takmer všetko.

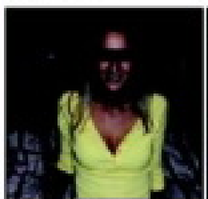

FLIRT 990

BR: Príjemná blondýnka spríjemní chvíle mužovi v strednom veku. Urobme si dobre navzájom! Teším sa na stretnutie s tebou.

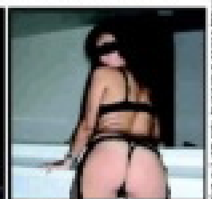

FLIRT 991

VSK: Žena hľadá muža od 35 do 55 rokov. Chcem zažiť pekný a nespútaný sex. Všetko po vzájomnej dohode.

AKO ODPOVEDAŤ NA INZERÁTY:

Napíš SMS v tvare: FLIRT (medzera) ČÍSLO BOXU (medzera) TVOJ TEXT a pošli na číslo 7505.

UMĚNÍ BONDÁŽE

Na úvod si musíme ujasnit, že mezi běžným přicvaknutím zápěstí milenky k čelu postele a složitým obíjením provazem je rozdíl asi jako mezi vyhoněním od Anči v průjezdu a masáží, provedenou rodilou Thajkou. Neříkejte, že vás nikdy nenapadlo, jak by bylo krásné tu vaši spoutat, aby konečně přestala odporovat, nebo si aspoň vymýšlet: takhle ne, teď radši takhle...

Počkej tu, nikam nechod!

ŽELÍZKA ČI LANO?

Od banálních klepet se můžete dostat až k propracované rozkoši provazové bondáže. Ale každopádně je třeba si uvědomit, že bondáž je sice velmi často obsažena v repertoáru sadomasochistických her, ale není rozhodně jeho nedílnou součástí. BDSM praktiky se často obejdou bez spoutávání a naopak samotná bondáž může být hlavním a jediným prostředkem k dosažení pohlavní rozkoše, aniž by sklouzla do bolestivých praktik. Jestliže je spoutávaný zřejmě. Pro jednorázové zpestření sexu nebudete zřejmě kupovat složitý kožený postroj za několik tisíc a naopak dominant nebude svou subinku poutat hedvábným šátkem. K jednoduchému experimentu vám poslouží prakticky cokoliv, co najdete doma – od opasku přes starou kravatu až třeba po pruhy natrhané ze starého prostěradla. U jakéhokoliv provazu nebo třeba prádelní šňůry je ovšem třeba dbát zvýšené opatrnosti. Končetiny spoutávané osoby nesmíte nikdy zaškrtit a uzly je nutné vázat tak, aby je bylo možné rychle uvolnit. V každém slušně zásobeném sex shopu najdete řadu poutacích pomůcek, které jsou vyrobeny se zřetelem na bezpečnost a vybaveny polstrováním, suchými zipy nebo karabinami. Klasická kovová policejní pouta sice pořídíte za pár stovek, ale pro sex v poutech nejsou příliš vhodná, ledaže by se vaše milenka dokázala perfektně ovládat, aby si neodřela zápěstí.

Sešněrovaná kundička made in Japan

MILENKA POD STROPEM

Zbývající dělení na pohodlnou a bolestivou bondáž je už jasné. Na internetu můžete najít i sajty, věnované bondáži, kterou bychom neváhali nazvat uměleckou. Zavěšená těla modelek, složitě omotaná kilometry lan, v nás ale vzbuzují spíš estetické než erotické pocity a protože umělecká bondáž je převážně doménou Asiatů, není divu. Bolestivou bondáž nechejte masochistům a věnujte se té, která vám umožní si na milence konečně dokonale zařádit podle libosti, nebo zažít jedinečnou výměnu aktivní a pasivní role díky tomu, že se necháte připoutat partnerkou a péči o oboustranný orgasmus necháte plně vzrušen a uspokojen samotnou akcí a znehybněním, půjde o bondáž jako takovou, při S/M hrách bude spoutání prostředkem k dosažení jiného cíle (ponížení, trest, bezpečný výprask atp.). Ale šedivé jsou teorie a zelený strom života, jak praví klasik. Poutající bude mít vždycky navrch a spoutávaný se bude cítit vydán na milost a nemilost.

Expedice mrdacího balíčku

JDĚTE DO TOHO!

Pro své hry s pouty a znehybňováním si můžete pořídit například KOVOVÁ POUTA s plyšem (asi 350 Kč), KOŽENÁ POUTA na ruce (asi 900 Kč), POUTA NA NOHY s řetězem (asi 1500 Kč) nebo POUTA „TOTAL" (2000 Kč). Ale můžete také improvizovat, například s pomocí lepicí pásky, balicí fólie, která se používá na potraviny nebo obyčejných řemenů. Nejste-li skuteční vyznavači BDSM, vaše partnerka jistě ocení polstrování. Můžete se pokusit o uměleckou bondáž asijského typu, jenom nezapomeňte, že svázaná prsa většinou vypadají dobře, ale odkrvují se stejně jako kterákoliv jiná část těla. Extrémy, které jsou stejně pro sex nepoužitelné, nechte extrémistům a užijte si estetickou i praktickou stránku bondáže na maximum!

VODNÍ BONDÁŽ

Pro správné provedení vodní bondáže vám nejspíš bude chybět kompletně vykachlíčkovaná místnost s hadicí a kanálkem pro odtok, vybavená poutacím zařízením a nejlépe i pořádně velkým akváriem, jaké používají vyznavači waterbondage. Naštěstí existuje i „přírodní" varianta, kdy je znehybňovaná osoba přivázána přímo v prudce tekoucím potoce. Rizika téhle formy bondáže jsou zřejmá, netrpíte-li opravdu ohavnou úchylkou, utopená milenka vám bude k ničemu.

POUTÁNÍ NENÍ ŠKRCENÍ!

Další rozdíl spočívá v rozlišení náznakové (symbolické) a praktické bondáže. Kam která patří, je v její režii. Na závěr ještě jedna důležitá bezpečnostní připomínka: Rozhodnete-li se zdokonalit svou poutací hru přidáním roubíku nebo zavázáním úst, musíte si rozhodně předem stanovit jednoznačný signál, kterým vám bude moci partnerka naznačit, že chce hru ukončit. A náš speciální tip? Roubík jí nedávejte, ale až si dosyta užijete, nechte ji tam, jak je, a skočte si třeba na jedno pivko za roh. Kamarád, který mi tenhle trik doporučil, na něj nedá dopustit.

POZOR Základním předpokladem her s pouty je, aby se oba partneři dobře znali a DOKONALÁ VZÁJEMNÁ DŮVĚRA, jasný souhlas poutaného předem je samozřejmostí. Uvědomte si, že jde řečí práva o omezení osobní svobody. Čím složitější váš experiment bude, tím víc musíte být opatrní. Improvizovaná pouta nesmíte nikdy utáhnout natolik, aby se zařezávala do masa. Hrozilo by omezení krevního oběhu a v extrémním případě až odumření zaškrcené končetiny. Při spoutání v jakékoli poloze musí mít plíce možnost volně dýchat a krk (kromě dostatečně širokého, volného a vypolstrovaného obojku) nepoutejte NIKDY! Příliš hluboko zasunutý roubík může způsobit zvracení a udušení. Při poutání v neobvyklých pozicích respektujte momentální fyzickou kondici spoutávaného a chcete-li se pustit do zavěšování, instalaci potřebného zařízení (háků) určitě svěřte odborníkovi.

Tahle kočka hodně zlobila...

www.pornoraj.cz

909 464 660 Počurej mě!

Pro starší 18 let. 48 Kč/min. WPL P.O. BOX 28, Přerov. Tyto služby nepodporuje O2, T-Mobile a Vodafone.

Nejlepší na konec

Doufám, že ti došlo, proč jsem v časopise až tady... No jasně, chlapíku, to nejlepší na konec. A jestli pochybuješ, že bych všechny ty kočičky přede mnou strčila do kapsy, shoď slipy a pojď ke mně. Jestli si chceš zašoustat, nebo se dokonce pomilovat, obrať tedy o pár listů nazpátek, se mnou si můžeš jedině bytelně zamrdat.

Ne že bych milovala sprostárny, ale nazývám věci pravými jmény, víš? Mám to ráda rychle, natvrdo a na doraz. Silný ruce, co mi zmáčknou kozy, rozhodí stehna a čapnou mě za zadek, a pak pořádná tvrdá kláda, která mi vrazí rovnou do prdele, tak se mi to líbí! Tak co bude?

LILIANA

909464665

CHCI TO HLUBOKO

Hledám muže na tvrdší sexík. Jsem studentka VŠ a mám to hodně ráda. Požaduji M nejméně 18 cm a velkou chuť k sexu. Pošli sms ve tvaru: IDA10 + text a pošli na 909 0350. Těším se.

sms: IDA10 na 909 03 50

Jsem z Brna, je mi 27let, mám pořád chuť na sexík a nejradeji bych to dělala několikrát denně. nejlepší sex je pro mě asi po ránu, najdu tě? Pošli mi sms ve tvaru: MARCELA11 + text a pošli na 909 0350.

sms: MARCELA11 na 909 03 50

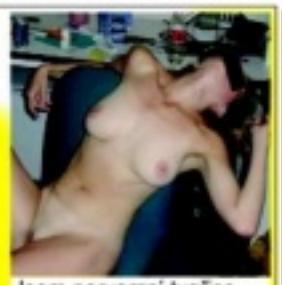

Jsem perverzní tygřice, která chce cítit tvůj klacek. Chci to pořádně! A chci vidět, jak tvé horké semeno stříká na mou kundu. Napiš sms: APOLENA13 + text na 909 0350. Zkus to semnou, neváhej!

sms: APOLENA13 na 909 03 50

Provozuje PSMS, s.r.o., P.O. BOX 28, Praha 4; 50Kč/sms vč. DPH. www.AHAINFO.cz. Od 18+. www.platmobilem.cz

Příklad: ZORCA15 Jmenuji se Lukas a rad bych si s tebou povidal... a pošli na číslo 909 0350

PORNO MOBIL

Získej do svého mobilu každý měsíc

24 videí a 40 fotek

– pošli SMS ve tvaru MPC na číslo 909 99

a každý týden obdržíš 6 videí a 10 fotek

Pro zrušení služby pošlete SMS ve tvaru STOP MPC na číslo 909 99. Pouze pro starší 18 let. Služba technicky zajišťuje PSMS, s.r.o., P.O. BOX 68, 140 21 Praha 4, www.ahainfo.cz, infolinka 225 395 395 (9-17). Týdenní odběr maximálně 2 placené zprávy za 50 Kč vč. DPH. Pro zobrazení videa je třeba mít aktivovaný WAP a telefon s integrovaným přehrávačem videa.

Extasy cabaret

NEJPOHODOVĚJŠÍ KLUB V PRAZE

DOPORUČUJE TI LEO TV!!!

Zažij opravdovou extázi v pohodovém nočním podniku, kde se Ti budou věnovat sexy holky!!!
Odvezeme Tě k nám do klubu ZDARMA i s tvými kamarády!

PONDĚLÍ AŽ NEDĚLE
OTEVŘENO
20:00 – 06:00 HOD.

WWW.EXTASY.CZ

Tel.: +420 222 780 780
Chlumova 13,
Praha 3

EROTICKÉ UVOLNĚNÍ A RELAX

NEJŽÁDANĚJŠÍ EROTICKÝ KLUB VE VÝCHODNÍCH ČECHÁCH

100% DISKRÉTNOST

PŮVABNÉ A SEXY DÍVKY KAŽDÝ DEN

RÁJ SPLNĚNÝCH TUŽEB

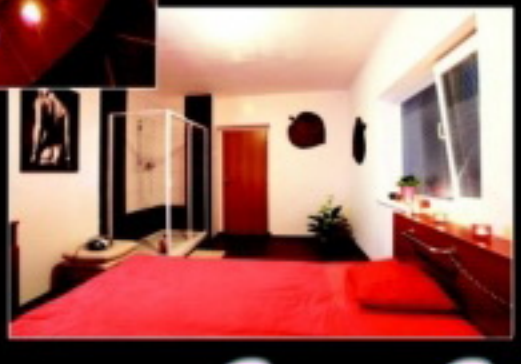

E-Club

PARDUBICE – Staré Hradiště
Tel.: +420 777 665 031
E-mail: e-club@email.cz www.e-club.cz

KVALITNÍ PORNO ZA SUPER CENU!

KAŽDÝ MĚSÍC NEJNOVĚJŠÍ PORNO NA TRHU

super cena 59,90 Kč!

VZRUŠUJÍCÍ AKCE • DIVOKÉ ORGASMY • ABSOLUTNÍ USPOKOJENÍ

Líbí se mi dlouhé předehry a pak ještě delší souložení. Troufáš si? SMS čekám na č. **909 03 50** – stačí napsat **MARIANA28** a pak třeba, **co se ti v sexu líbí nejvíc**. Já osobně se ničemu, co je vzrušující, nebráním.

Zajišťuje PSMS s.r.o., P.O. BOX 68, Praha 4. Cena 50 Kč/SMS. Pro dospělé 18 let.

Chtěla bych potkat muže, 40 - 50 let, který již ví, co chce a při tom je ještě duši chlapec. Jsem svobodná, tmavovláska. Napiš sms ve tvaru: LYDUSKA20 + text na číslo 909 0350. Nemohu se dočkat!

sms: LYDUSKA20 na 909 03 50

Hledám vztah, který bude nevztahem. Jsem 30letá, sex mám ráda, hodně a často! Při souznění preferuji dlouhodobější nevztah. Napiš sms ve tvaru: ZLATA17 + text na číslo 909 0350.

sms: ZLATA17 na 909 03 50

Provozuje PSMS, s.r.o., P.O. BOX 28, Praha 4; 50Kč/sms vč. DPH. www.AHAINFO.cz. Od 18+. www.platmobilem.cz

Příklad: ZORCA15 Jmenuji se Lukas a rad bych si s tebou povidal... a pošli na číslo 909 0350

CO VÁS ČEKÁ V PŘÍŠTÍM ČÍSLE:

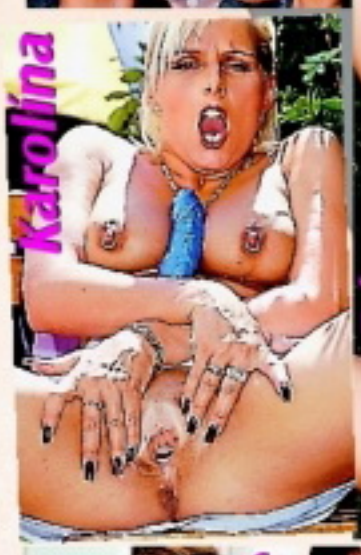

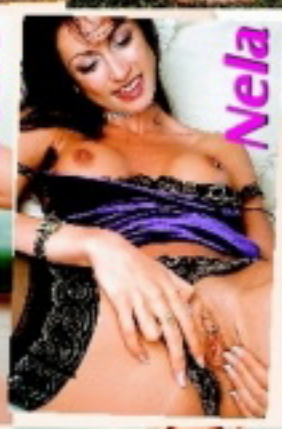

LOLITKY NA WEBU
Rubrika, mapující pro vás nejlepší tematické stránky na internetu, vám přinese výběr těch nejlepších adres s nezralými broskvičkami, lízátky, mláďaty čili lolitkami. Alespoň příležitostní příznivci teeny-sexu by si tuhle svěží várku čerstvého masíčka rozhodně neměli nechat ujít!

POD HLADINOU HORMONŮ
Souloží se všude, na světě nenajdete místo, kde by někdo už nestrčil ocas do kundičky. V poušti, pralese, bahně – šukalo a šuká se všude. Proč by se měly vynechat radovánky ve vodě? Šplouchání vlnek, proudění vody kolem klína, šumění bublinek... a pak, pod hladinou je dovoleno všechno!

ALICIA RHODES
Nejenom perfektní prsa: Alicia Rhodes je jednou z nejžhavějších komet na současné pornoscéně. Poprvé na ní zazářila dva roky po nástupu nového milénia, dnes už má pevnou pozici a představuje pro každého sázku na absolutní jistotu.

PRISTI CISLO MŮZETE ZAKOUPIT S DVD + 1 DVD ZDARMA!

Doplněk stravy

Pro větší a silnější EREKCI

1 kapsle hodinu před sexem

Bez předpisu i v lékárnách

www.Amorkvalitnipostaveni.cz

NOVÉ HOLKY

SMS SEX

Napiš: SEX + text a pošli na 909 0350

100% ŽIVĚ!

ZAVOLEJ

909 46 46 65

ANÁLNÍ HRÁTKY: 909 46 46 62
MASTURBACE: 909 46 46 55
NYMFOMANKY: 909 46 46 56

DVĚ NOVÉ SUPER ŘADY PRO SEXUÁLNÍ LABUŽNÍKY!

POZOR! TAHLE DVD NESMÍ CHYBĚT VE TVÉ SBÍRCE!

SKVĚLÉ VÝBĚRY MAXIMÁLNÍHO VZRUŠENÍ ZA MINIMÁLNÍ CENU

Vyber si dívku a vytoč číslo

909 70 45 50

(volba 2) a poté zadej kód dívky.

BUDEŠ AUTOMATICKY PŘESMĚROVÁN.

GRYF s.r.o., P.O. BOX 28, Pruhonice; vice.AHAINFO.cz, 70Kč/min vč. DPH. Od 18 let. www.platmobilem.cz

SEZNAMKA CENTRUM CELÁ ČR

Seznamka je pro ženy a dívky ZDARMA! Stačí poslat své foto (MMS), text a souhlas k tisku na 607 635 102

PŘÍKLAD: Líbí se mi dívka 877432. Vytoč číslo 909 704 550 vyber volbu 2 a zadej kód 877432.

Rozvedená, sportovně založená s malým půlročním prckem, hledám kamaráda a zároveň milence. Je mi 32 let a nemám se zač stydět. 170/60. Pokud není dítě překážka budu ráda až zavolá.

kód 877439

Hledám muže od 25 do 50 let, jsem vdaná (šťastně), ale chybí mi láska, zamilovanost. Našel by se pro mě kamarád, milenec? Jen diskrétně! Nechci ohrozit svoji rodinu. Je mi 35 let. Těším se.

kód 877440

Severní Čechy: Děčín Teplice 38let, černovláska, kuřačka rozvedená. Hledám sympaťáka a muže, který má rád adrenalin jako já. Jsem pro vše, mám ráda nebezpečí. Chci ho zažít s tebou! Ozvi se!

kód 877441

Mirka, 25let, hledá spřízněnou dušinku kamaráda na případné schůzky. Neměla jsem štěstí na pravou lásku, tak to chci zkusit od dobrého kamaráda. Pokud nechceš být sám, jsi ten pravý.

kód 877442

Jmenuji se Karolína a stále věřím, že najdu toho pravého. Jsem 29 letá, rozvedená, romanticky založená a hledám muže klidné povahy, nekuřáka, neholdujícího alkoholu s podobnými zájmy.

kód 877443